مكتب انتصار ناصل

الملاحظات : يقدم عرضين هنا:

١- قالب لحام طولي : غير مطابق لعدم وجود أي مواصفات حول ابعاد المكائن وابعاد القطعة المراد لحامها

٢- قالب لحام دائري : مطابق من حيث الابعاد التشغيلية

* لا توجد فكرة عن ابعاد قالب الدوار الذي يحمل القطعة

* مولد اللحام : option 1 غير مطابق

* مولد اللحام : option 2 مطابق

الخلاصة : المواصفة غير متكاملة فنياً

Ghassan H Abdul

غسان الصيدي

عبد

* عدد الكلمات option 1 : عرضها

* عدد الجمل option 2 : كم بيت

اختيار الموضوع : يوضح بنا

عرض

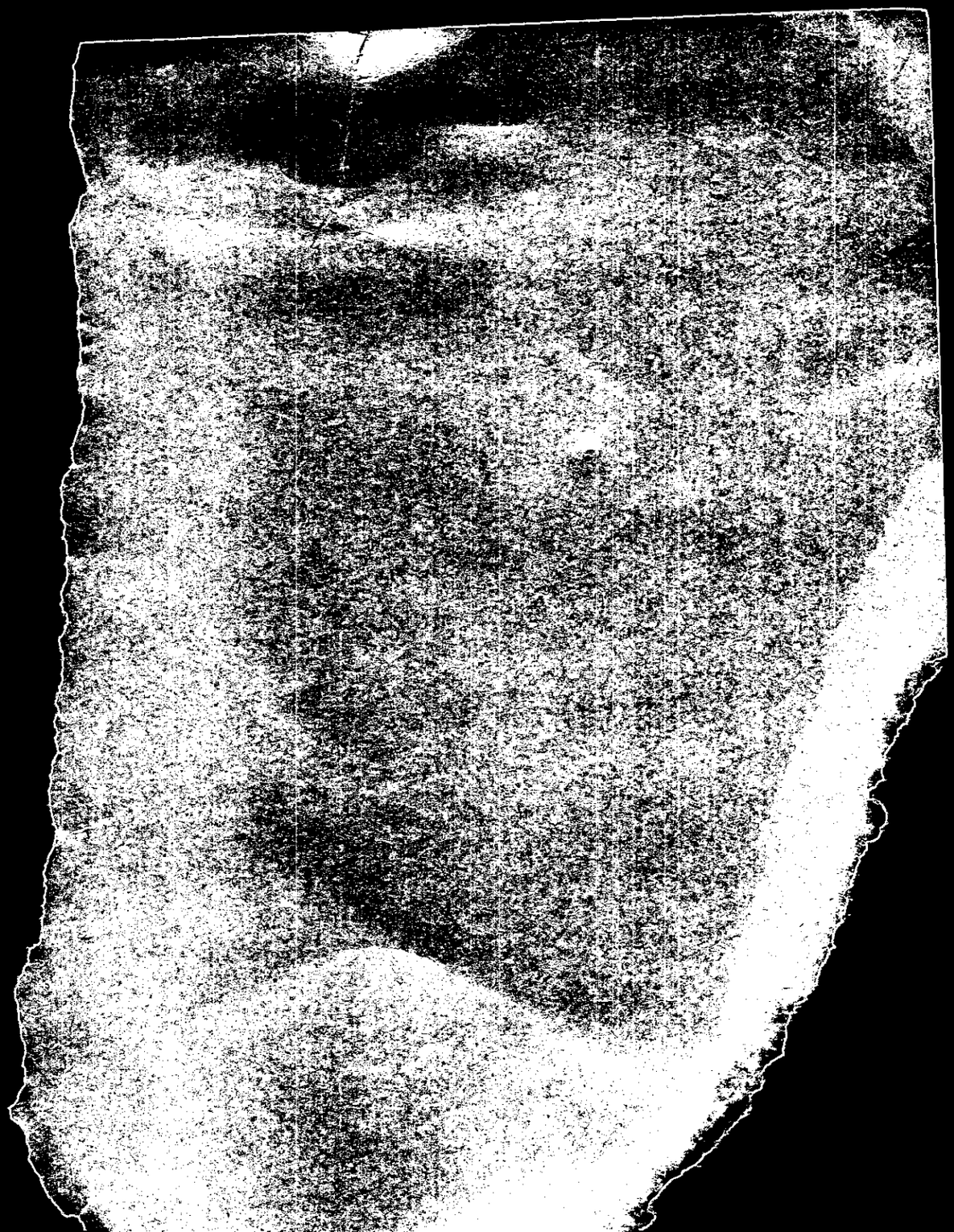

السيد عميد كلية التربية للبنات المحترم

طياً الجدول الخاص (بمختبر الفيزياء النووية) والتي تعود الى انشطة النووية في قسم الفيزياء / كلية التربية للبنات

راجين التفضل بالعلم مع التقدير .

الاستاذ الدكتور سلوان كمال جميل
رئيس قسم الفيزياء / كلية التربية للبنات

١٩٩٦/٤/١٤

رفاه عبد الهادي عمر الجعفري
مدرس مساعد / مسؤولة مختبر النووية

١٩٩٦/٤/١٤

السيد علي مجيد
لتنظيم المعلومات وظهورها في الاعلام القادم حتماً

فيما يلي قائمة بأسماء المواد المشعة المستخدمة في مختبر الفيزياء النووية لطالبات الصف الرابع / قسم الفيزياء

	اسم المصدر	تاريخ الصنع	Activity الحالية	الشركة المصنعة	الموقع
١-	^{137}Cs	١٩٨٩	0.836 μci	Amreham	كلية التربية للبنات / قسم الفيزياء
٢-	^{22}Na	//	0.154 μci	//	
٣-	^{57}Co	//	0.0014 μci	//	
٤-	^{133}Ba	//	0.51 μci	//	
٥-	^{137}Cs	//	0.898 μci	//	
٦-	^{60}Co	//	0.393 μci	//	
٧-	^{241}Am	//	0.989 μci	//	
٨-	^{137}Cs	//	8.36 μci	//	
	خصوص عداد الصوديوم المستخدم (2X2" inch)			في هذا المجال	هو بمساحة

جمهورية العراق
رئاسة الجمهورية
هيئة التصنيع العسكري
منشأة حطين العامة

العدد / ٥٧
التاريخ /محرم / ١٤١٦
١٥ /حزيران/ ١٩٩٦م

HUTTEEN
GENERAL ESTABLISHMENT
ISKANDARIYAH
IRAQ

سري وشخصي

الى/مديرية الرقابة الوطنية
م/ معلومات

اشارة للاجتماع في مديريتكم بتاريخ ١٩٩٦/٦/٦
نرسل لكم المعلومات المطلوبة للمواد المشمولة بالاعلانات الخاصة بالقسم النووي والموجودة في منشأتنا للسنوات ، ١٩٨٩ ، ١٩٩٠ ، ١٩٩١ مطبوعة على دسك حاسبة .
يرجى الاطلاع واتخاذ مايلزم . . . مع التقدير .

المرفقات

دسك حاسبة

ظافر يوسف محمد
المدير العام
١٩٩٦/٦/١٤

نسخه منه الى/

- ١٠٠٠/اضبارة القسم النووي

سري وشخصي

العدد: س ش / ٢٦٩
التاريخ هـ / ٢٩ محرم ١٤١٧
التاريخ م / ١٥ / ٦ / ١٩٩٦

سري وعلى الفور
الى/ دائرة الرقابة الوطنية
م/ تحديث معلومات

كتابكم سري وعلى الفور ٢/١/م/١٠٦١ في ١٩٩٦/٥/١٥ .
نرسل اليكم بيد مندوبنا المهندس حسن محمد علوان قرص حاسبة بالتحديثات المشار اليها في كتابكم اعلاه والخاصة بنشاط الصواريخ أما فيما يتعلق بالنشاط النووي فلا توجد اية تحديثات على الموقف السابق.
للتفضل بالاطلاع ..... مع التقدير

يحيى نايف بسام
المدير العام
١٩٩٦/٦/١٣

نسخة منه الى

شعبة الرقابة الوطنية/ للعلم واتخاذ ما يلزم مع التقدير

بسم الله الرحمن الرحيم

سري وشخصي

(عاش القائد) ...

وزارة الدفاع
قيادة القوات الجوية
معاونية القائد الفني
مديرية الاسلحة الجوية

العدد /ش٣ / ٥ / ٣٣/فحص/ ٦٤
التاريخ /محرم / ١٤١٧هـ
٩ / ٦ / ١٩٩٦م

الى/ مديرية الرقابة الوطنية
الموضوع / ميدان فحص الأسلحة الجوية (موقع الحضر)

لا يوجد أي تحديث بخصوص المعلومات المشار اليها خلال الأجتماع المنعقد في مديريتكم يوم الخميس الموافق ٦/٦/١٩٩٦م والعائدة للموقع أعلاه.

يرجى التفضل بالأطلاع.

العميد ف ج
نجم عبدالله أكريم
مدير الاسلحة الجوية
٩ /حزيران/١٩٩٦م

(١ـ١)
سري وشخصي
** هـ ٦/٩

(أ، ب، ج)

بسم الله الرحمن الرحيم

جمهورية العراق
رئاسة الجمهورية
هيئة التصنيع العسكري
المنشأة العامة لبحوث الكيمياء الصناعية

العدد: ٢٧١٢ / ٥٢ /
التاريخ: ١٩٩٦/٦/١٩

الجمهورية العراقية
هيئة التصنيع العسكري

الى/ مديريه الرقابه الوطنيه

م/ تحديث معلومات م٩

١٢٧٥
٦/٢٤

اشاره الى كتابكم العدد (١٠٦) في ١٩٩٦/٥/١٥
نرفق طيا" اقراص حاسبه واستمارات والتي تمثل تحديث المعلومات لموقع الطارمينه للفتره من ١/٥ ولغاه ١٩٩٦/٧/١٥ وكما هو مبين في ادناه :-

١. قرص حاسبه يمثل تحديث المعلومات لاستمارات الـ (OMV)

٢. قرص حاسبه يمثل تحديث المعلومات للمعدات المزدوجه الاستخدام

٣. استمارات عدد ٧ تمثل (FORMAT I) للمواد الكيمياويه المزدوجه الاستخدام

للتفضل بالاطلاع . مع التقدير

د. حكمت نعيم الجلو
المدير العام
١٩٩٦/٦/ ١٨

العقيد المزور
٦/٢٤

العدد/ ٢٧١٢

الى/ مديرية الرقابة الفنية

وزارة الصناعة والمعادن
MINISTRY OF INDUSTRY AND MINERALS
المنشأة العامة للمسح الجيولوجي والتعدين
S. E. OF GEOLOGICAL SURVEY AND MINING

Cable Address : GEOSURV
P. O. Box : 986 Alwiya
Tel. : 7195123
Telex No. 2828 - Geosurv IK.

العنوان البرقي : جيوسرف
ص . ب : ٩٨٦ علوية
هاتف : ٧١٩٥١٢٣
تلكس : ٢٨٢٨ جيوسرف عراق

Ref. : .....
Date : .....

الرقم : ١٧٠
التاريخ : ٦/٢٢/١٩٩٦م

سـري

الى / مديرية الرقابه الوطنيه
م/ تحديث معلومات

نود اعلامكم بعدم وجود متغيرات في المعلومات الخاصه بالوحده الرياديه ومنجم ابوصخير العائده للمنشأة والمشموله بخطة الرقابه منذ ١/١/١٩٩٦ ولحد الان مشيرين للمداوله بين ممثل منشأتنا والسيد رئيس القسم النووي في مديريتكم حول اعداد التقرير النصف سنوي الخاص الموضوع للتفضل بالاطلاع . مع التقدير .

المدير العام
حارث خيري محمود

صوره منه الى /
الاضباره الخاصه

جنان / ٦/٢٢

[illegible]

[illegible]

[illegible]

يرجى الاشارة الى العدد كاملاً

جمهورية العـراق
REPUBLIC OF IRAQ

Iraqi Atomic Energy Commission
Baghdad - Tuwaitha
P. O. Box 765

منظمة الطاقة الـذرية العراقية
بغـداد – التويثـة
ص.ب ٧٦٥

Ref العـدد ٢٨/٢٦٠/٩٠

Date التاريخ ٢/٤/١٩٩٦

الى/ مديرية الرقابة الوطنيه
م/ معـدات

بضوء التدقيق والبحث عن المواد المشمولة بملحق رقم (٣) من خطة المراقبة والرصد ادناه المعدات الواردة ضمن الاستخدام المزدوج في منظمة الطاقة الذرية.

١- مرسمة كاثودية (Oscilloscope) عدد (١) من المعدات التي اعيدت من دوائر المشروع بمواصفات 500 MSPS نوع فلبس وموجود حاليا في بناية (٩٠).

٢- حاسبة شخصية (HP9000) من خلال المواصفات في ملحق (٣) لايمكن تحديد مدى شمولها كون المواصفة المحددة هي (12.5 Mtops) بينما مواصفات البيع تؤشران قابلية الحاسبة هي (53 Mips) ولم نتمكن من معرفة العلاقة بين ال Mtops و Mips حتى عن طريق المفتش تلجنكوف لذلك يصعب تحديد كون الحاسبة مشمولة ام لا علما انها مشتراة من السوق المحلية.

٣- مولد ذبذبات من 20HZ الى 200k HZ تم شراؤه من السوق المحلية.

٤- مولد نبضات نوع (PG73N Bipolar) تم شراؤه من السوق المحلية.

٥- ٢٫٥ لتر من الماء الثقيل جلب من مزرعة حيدر من قبل فريق التفتيش النووي واودعت في بناية (١١) بناءا على طلبهم.

٦- ماء ثقيل مدمر وجد ضمن المواد المدفونة من قبل انشطة المشروع اودع في مخزن 13b.

علما ان هذه المواد والمعدات ستضمن في التحديث القادم لاستمارات المراقبة.

مع التقديـر

سرور ميرزا محمود
ع/ رئيس الدائـرة

Cable IRAT
Telex 2312 AT dad
Tel 7738410

ان البرقي : ايراتوم – بغـداد
هاتف ٧٧٣٨٤١٠
تلكس ٢٣١٢

REPUBLIC OF IRAQ

Iraqi Atomic Energy Commission
Baghdad - Tuwaitha
P. O. Box 765

Cable : IRATOM
Telex : 2312 ATOM IK
Tel. : 73840

Ref.

Date

بسم الله الرحمن الرحيم

جمهورية العراق
رئاسة الجمهورية
هيئة التصنيع العسكري
مصنع المنصور
الرقابة الوطنية

يعمر الأخيار مادمره الأشرار

العدد ٧٥

التاريخ ١٨/٦/١٩٩٦

(سري ومستعجل)

الى /مديرية الرقابة الوطنية-قسم التواريخ
م/ تحديث معلومات

نود اعلامكم بانه لايوجد اي تغيير في المعلومات المقدمة سابقا، فيما عدا موقع المفحة الانتشارية على خارطة المصنع حيث تم تصحيحه وكما مبين في الخارطة المرفقة طيا .
راجين الاطلاع وتاشير ذلك ... مع التقدير .

المرفقات :-
* خارطة قبل التصحيح .
* خارطة بعد التصحيح .

مهندس
محمد حمودي مهدي
مدير المصنع
١٨/٦/١٩٩٦

نسخة منه الى :-
*مكتب مدير المصنع .
*الرقابة الوطنية .

القسم الفني
رائد زهير
١٨/٦

السيد المحترم
تصحيح في التحديث
العالي لطفا
١٨/٦

صندوق بريد (٩٣٠٥) الكاظمية
بدالة: ٨٨٥٣٨٩٣ - ٨٨٥٣٨٩٢ - ٨٨٥٣٨٩١

الخارطة القديمة

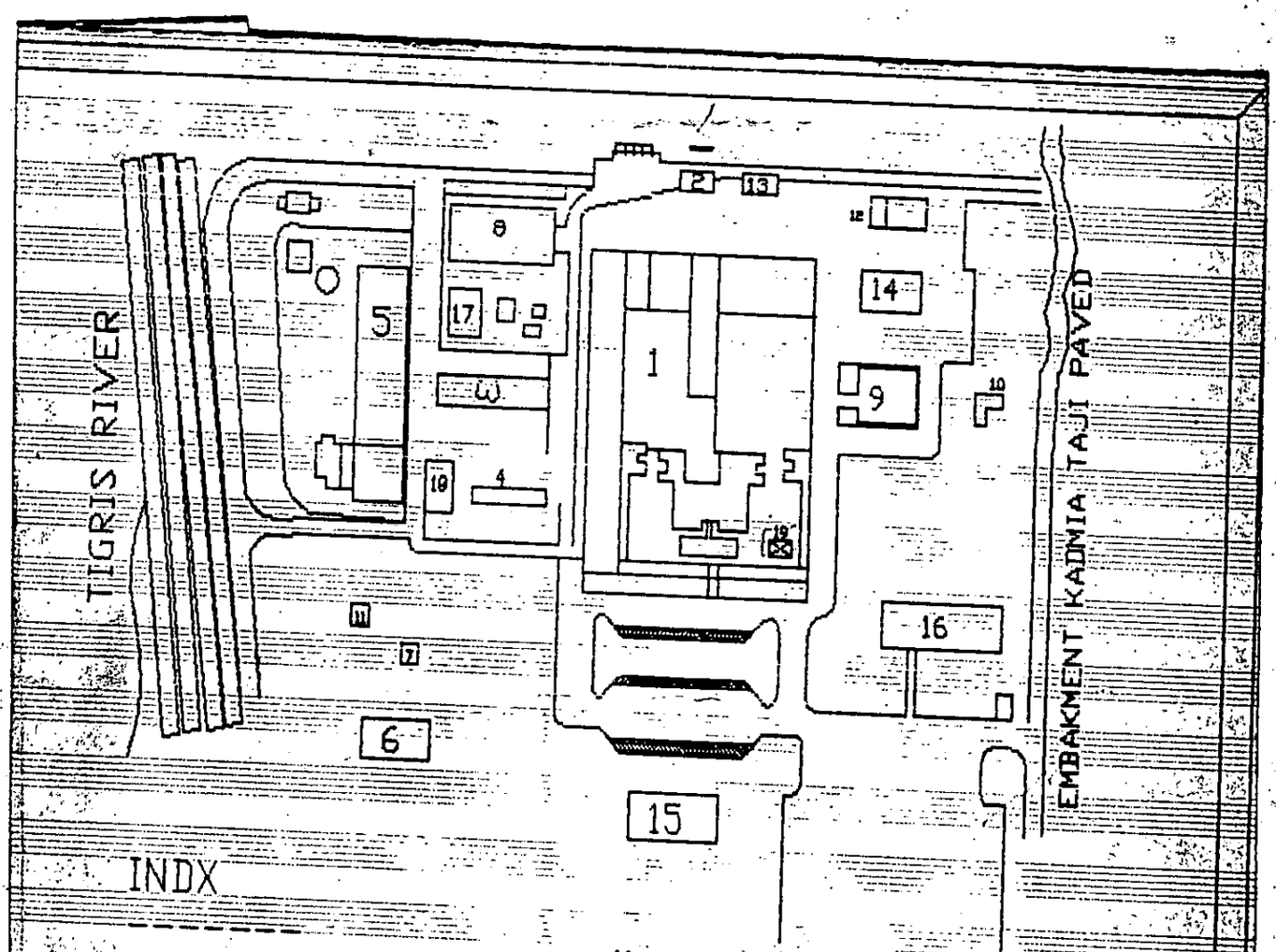

INDX

1 - ADM.+ SEMICOND. PLANT
2 - AR PLANT
3 - N2 PLANT
4 - H2 PLANT
5 - WATER PLANT
6 - DRINKING WATER PLANT
7 - R.O PLANT
8 - PLASTIC BAGS PLANT
8 - PLASTIC BAGS PLANT
9 - EMERGENCY SUB-STATION
10 - MAIN STATION
11 - ELECTRICAL SUB-STATION
12 - BOILER HOUSE
13 - AREAL PLANT
14 - CHEMICAL AND SPARE-PARTS STORE
15 - RAW MATERIAL STORE FOR (WATER PLANT)--1
16 - RAW MATERIAL STORE FOR (WATER PLANT)--2
17 - FINISHED PRODUCTS STORE
18 - GAS BUNKER
19 - DIFFUSION PUMP

AL-MANSOUR FACTORY
SCALE 1:500

الخارطة الجديدة

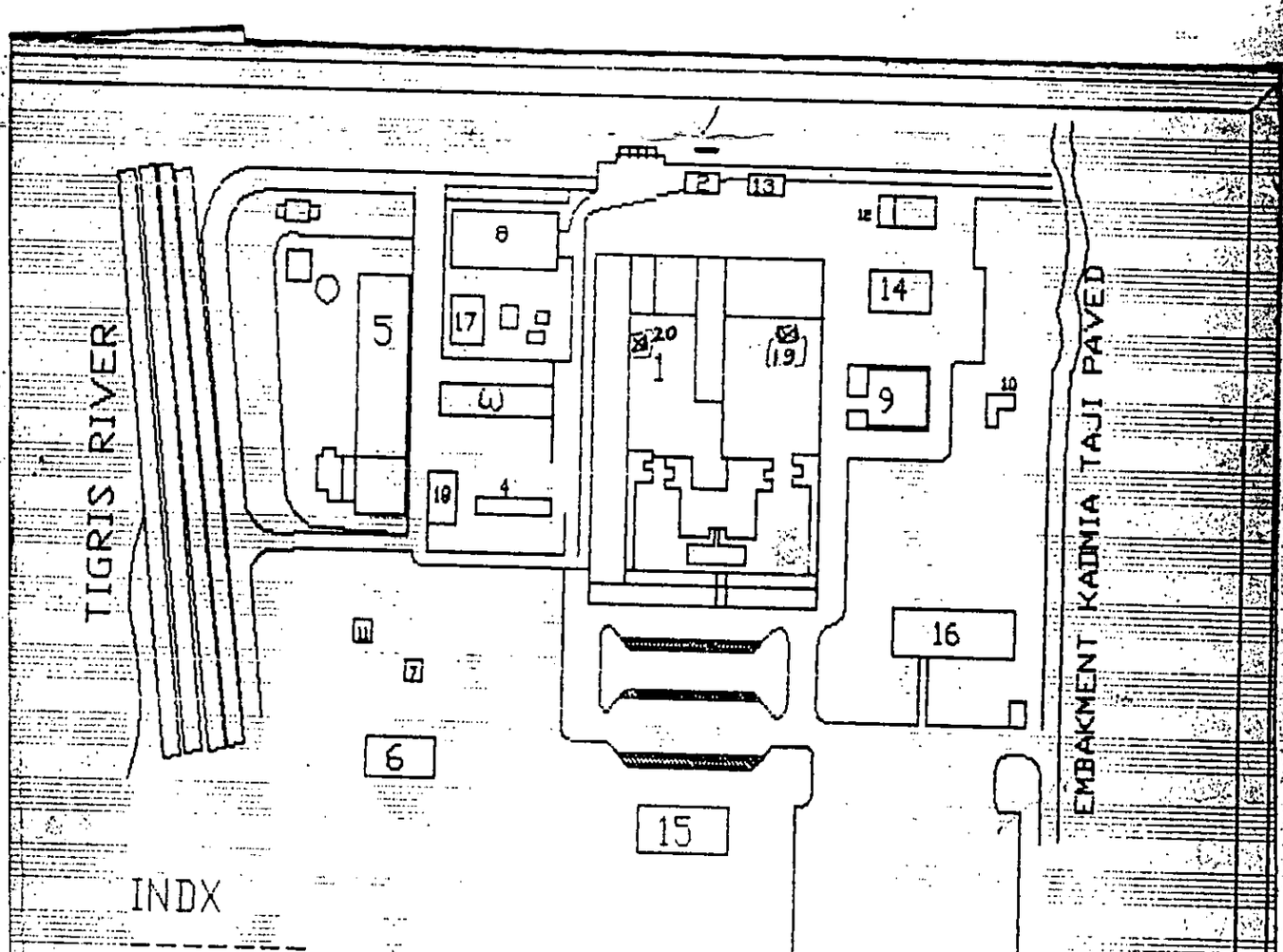

INDX

1 - ADM.+ SEMICOND. PLANT
2 - AR PLANT
3 - N2 PLANT
4 - H2 PLANT
5 - WATER PLANT
6 - DRINKING WATER PLANT AND STORE
7 - R.O PLANT
8 - PLASTIC BAGS PLANT
8 - PLASTIC BAGS PLANT
9 - EMERGENCY SUB-STATION
10 - MAIN STATION
11 - ELECTRICAL SUB-STATION
12 - BOILER HOUSE
13 - AREAL PLANT
14 - CHEMICAL AND SPARE-PARTS STORE
15 - RAW MATERIAL STORE FOR (WATER PLANT)--1
16 - RAW MATERIAL STORE FOR (WATER PLANT)--2
17 - FINISHED PRODUCTS STORE
18 --GAS BUNKER
19 - DIFFUSION PUMP
~~20 - Bump test machine~~

AL-MANSOUR FACTORY

SCALE 1:500

بسم الله الرحمن الرحيم

جمهورية العراق
رئاسة الجمهورية
هيئة التصنيع العسكري
الرقابة الوطنية

«يعمر الاخيار مادمره الاشرار»

العدد ٧٧

التاريخ ١٩٩٦/٦/١٨

(سري ومستعجل)

الى/مديرية الرقابة الوطنية

م/موقع جهاز

ان الموقع السابق لجهاز التبخير الذي يضم المضخة الانتشارية الخاضعة للرقابة النووية مثبت على خارطة المصنع بشكل خاطىء ، حيث تم تصحيح موقعه .
وكذلك تم تاشير موقع جهاز الصدمة BUMP TEST MACHINE الذي تم استلام ماطور DC وكارت السيطرة-وهما غير صالحين للعمل-الخاصين به من منشاة الكرامة مؤخرا .

راجين الاطلاع وتثبيت ذلك لديكم .

مع التقدير ....

المرفقات :-

* خارطة قبل التصحيح .
* خارطة بعد التصحيح .

م. مهندس
سعد حمودي مهدي
مدير المصنع
١٩٩٦/٦/١٧

نسخة منه الى :-

*مكتب السيد مدير المصنع لطفا .
*اضبارة الرقابة الوطنية .

السيد علي مجيد
تواصل مع كتابة المصنع
المرقم ٧٥ في ٦/١٨
رجاء الاخذ بالتحديث الحالي
٦/١٨

السيد المدير
لتوجيه التصحيح في التحديث
٦/١٨

صندوق بريد (٩٣٠٥) الكاظمية

بدالة: ٨٨٥٣٨٩٣ - ٨٨٥٣٨٩٢ - ٨٨٥٣٨٩١

الخارطة الجديدة

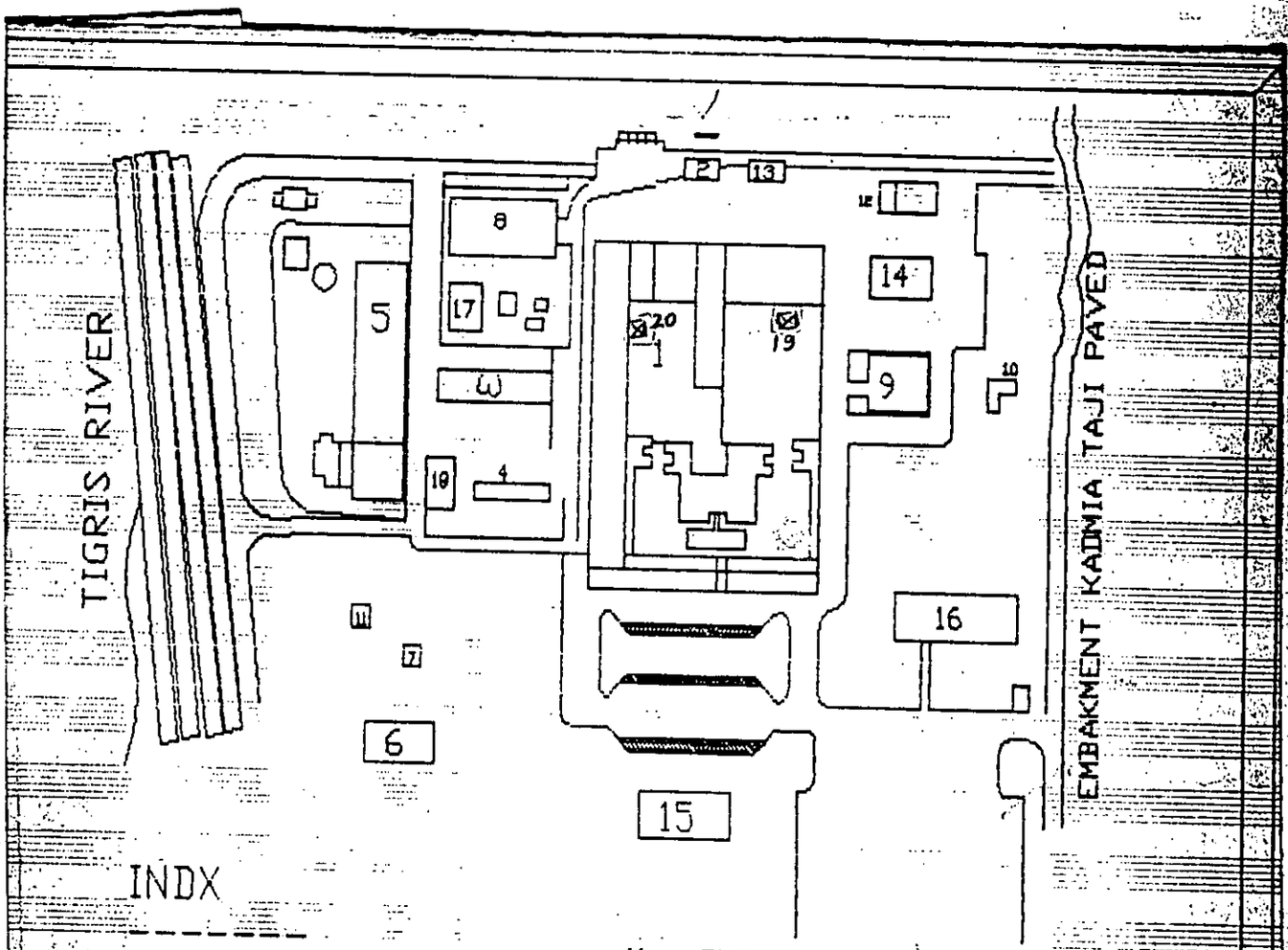

INDX

1 - ADM.+ SEMICOND. PLANT
2 - AR PLANT
3 - N2 PLANT
4 - H2 PLANT
5 - WATER PLANT
6 - DRINKING WATER PLANT
7 - R.O PLANT
8 - PLASTIC BAGS PLANT
8 - PLASTIC BAGS PLANT
9 - EMERGENCY SUB-STATION
10 - MAIN STATION
11 - ELECTRICAL SUB-STATION
12 - BOILER HOUSE
13 - AREAL PLANT
14 - CHEMICAL AND SPARE-PARTS STORE
15 - RAW MATERIAL STORE FOR (WATER PLANT)--1
16 - RAW MATERIAL STORE FOR (WATER PLANT)--2
17 - FINISHED PRODUCTS STORE
18 - GAS BUNKER
19 - DIFFUSION PUMP
20 - ~~Bump test machine~~

AL-MANSOUR FACTORY

SCALE 1:500

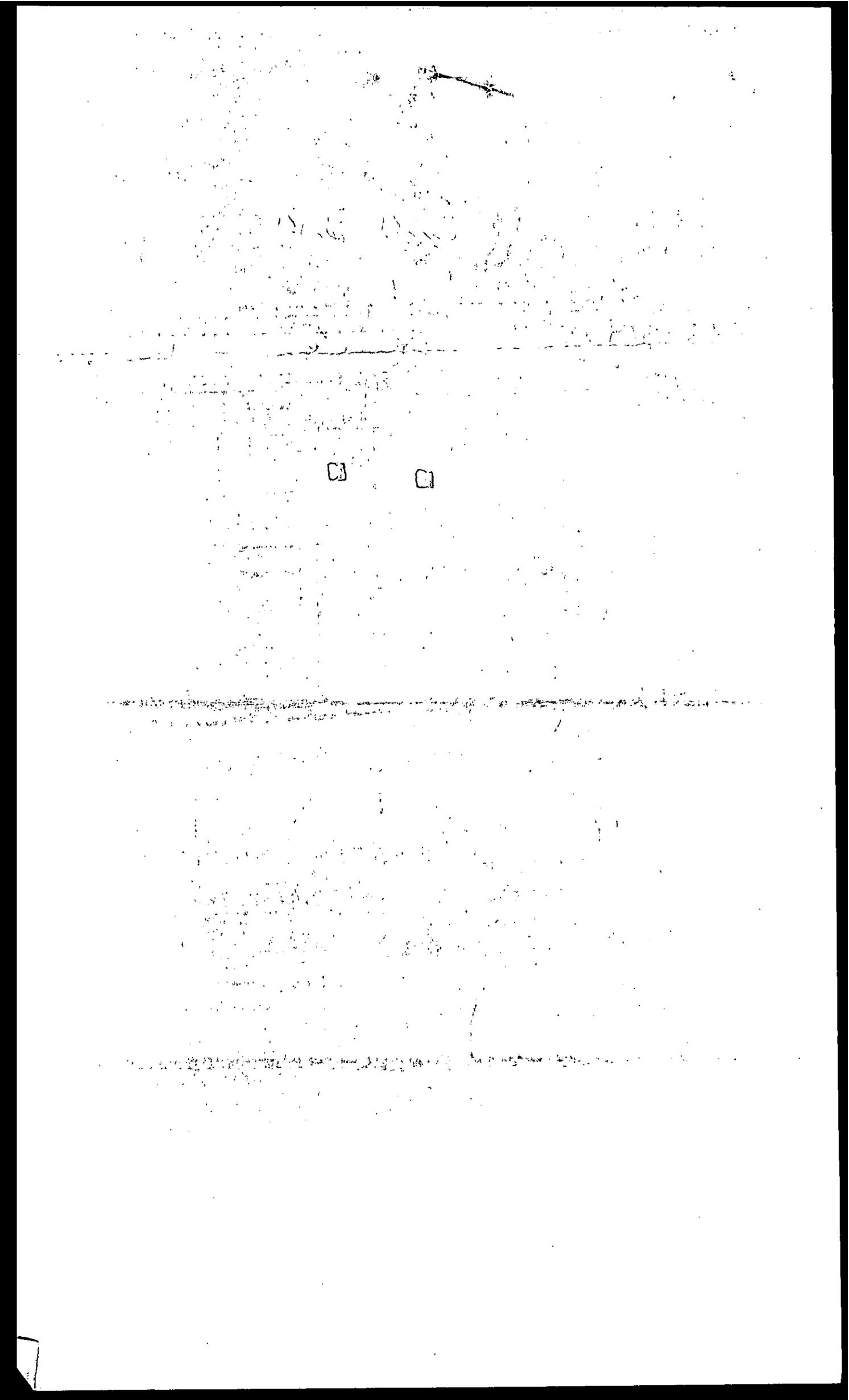

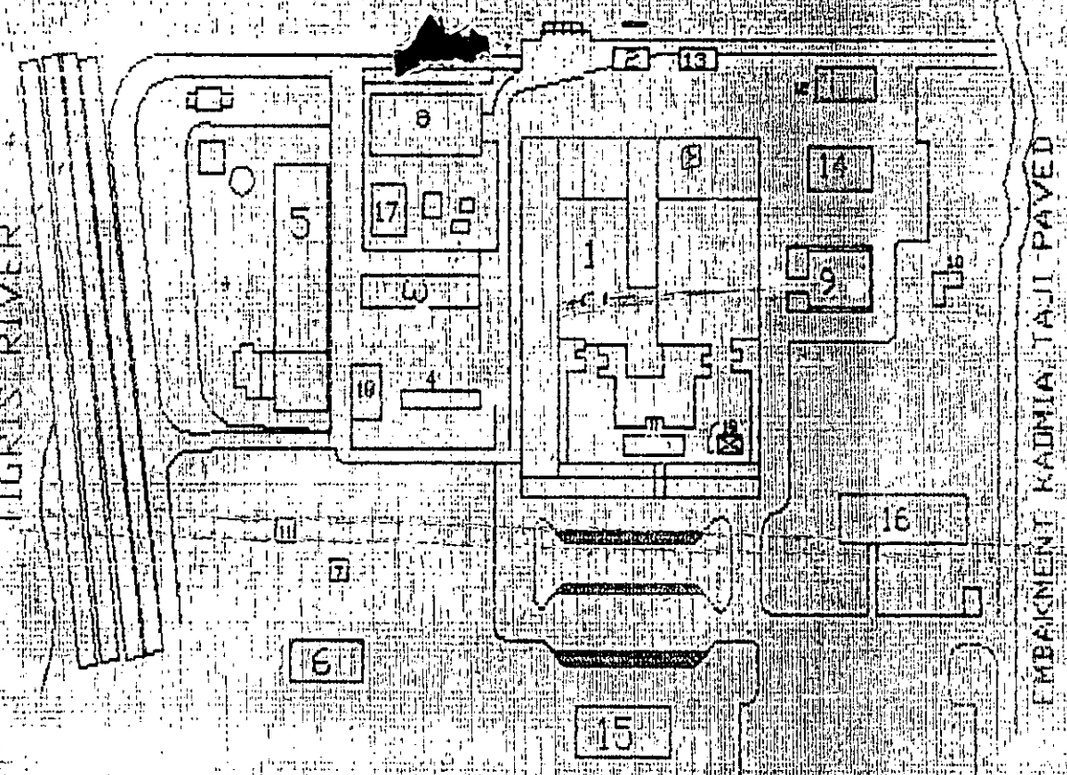

INDX

1 - ADM.+ SEMICOND. PLANT
2 - AR PLANT
3 - N2 PLANT
4 - H2 PLANT
5 - WATER PLANT
6 - DRINKING WATER PLANT
7 - R.O PLANT
8 - PLASTIC BAGS PLANT
8 - PLASTIC BAGS PLANT
9 - EMERGENCY SUB-STATION
10 - MAIN STATION
11 - ELECTRICAL SUB-STATION
12 - BOILER HOUSE
13 - AREAL PLANT
14 - CHEMICAL AND SPARE-PARTS STORE
15 - RAW MATERIAL STORE FOR (WATER PLANT)--1
16 - RAW MATERIAL STORE FOR (WATER PLANT)--2
17 - FINISHED PRODUCTS STORE
18 - GAS BUNKER
19 - DIFFUSION PUMP

AL-MANSOUR FACTORY
SCALE 1:500

الخارطة القديمة

بسم الله الرحمن الرحيم

جمهورية العراق
رئاسة الجمهورية
هيئة التصنيع العسكري
المنشأة العامة للتقنيات الهندسية

تبأ للمستحيل ... عاش المجاهدون

والله اكبر

العدد ١٥٢٤/١٢/٦/١
التاريخ / / ١٤هـ
٢٦/ ٦/ ٦ ١٩٩٦م

الى / مديرية الرقابة الوطنية / هـ٠ت٠ع

م/ تحديث معلومات

.....

اشارة الى كتابكم العدد ٢/١ /م/١٠٦٠ في ١٥ /٥/ ١٩٩٦ ٠٠
نرسل اليكم قرص الحاسوب يتضمن المعلومات المطلوبة للفترة من ١٥ /١/ ٩٦
ولغاية ١٥ /٧/ ٩٦ لموقع الراشدية بالاضافة الى المعلومات المطلوبة
الخاصة بالمعدات (استمارة 22.5) للاعوام ٨٩ ـ ٩٠ ـ ١٩٩١ .....

٠٠مع التقدير٠٠

باسل حميد مصطفى
م٠ الرقابة الوطنية
في المنشأة العامة للتقنيات الهندسية

نسخه منه الى /

الرقابة الوطنية / للحفظ

٢ ٢ ٢٦

[illegible]

[illegible]

[illegible]

[illegible]

[illegible]

[illegible]

[illegible]

[illegible]

[illegible]

[illegible]

[illegible]

[illegible]

[illegible]

بسم الله الرحمن الرحيم

جمهورية العراق
رئاسة الجمهورية
هيئة التصنيع العسكري
منشأة بدر العامة

الله جل جلاله .. تأييد المجاهدون
والله أكبر

ص.ب : ٢٥٠٠٦ المحمودية
هاتف : ٨٨٥٢٨٣١
٨٨٥٣٢٠٩

العدد : ٢٩١
التاريخ : / / ١٤١٦ الهجرية
٢٤ / ٦ / ١٩٩٦ ميلادية

(سـري)

الى /مديرية الرقابة الوطنية

الموضوع/تحديث معلومات

****

تم تحديث المعلومات للفترة من ١٩٩٦/١/١ ولغاية ١٩٩٦/٧/١ للنشاطين النووي والصواريخ في منشاتنا ومحملة على قرص حاسب مرن ولكل نشاط ونود ان نبين انه لا يوجد تغير في المعلومات لنشاط الصواريخ اما للنشاط النووي فأن التحديث يشمل :-

١. الاعلان عن مادة نترات الثوريوم.
٢. الاعلان عن منظومة الطلاء بالتتانيوم (الرش بالبلازما)
٣. الاعلان عن جهاز فحص الابعاد الاحداثي.

كذلك تم اضافة تقرير يحمل رقم BDR01 لعام ١٩٨٩ ولعام ١٩٩٠

راجين التفضل بالاطلاع واتخاذ ما يلزم ... مع التقدير

المرفقات

- اقراص حاسبة مرنة عدد /٢
- تقرير النشاط النووي

العميد المهندس
فاضل ناجي عبد علي المعمار
المدير العام
٢٤ /٦/١٩٩٦
****

وزارة الصناعة والتصنيع العسكري
هيئة التصنيع العسكري
منشأة بدر العامة
مكتب العلم
القلم السري

نسخة منه الى :-

- شعبة الرقابة الوطنية/مع الأوليات.

أ. ٦/٢٣

(سـري)
****

Record No. 1
SITE_CODE BADR
REP_NO NM/001/1989-01-15
REF_DATE 1989-01-15
REPT_PERD 1989-01-01/1989-12-31
OR_FAC_NAM BADER GENERAL EST.
CR_FAC_NAM BADER GENERAL EST.
BLD_NO 6A
OR_BLD_NAM CHEMICAL MATERIALS STORE
CR_BLD_NAM CHEMICAL MATERIALS STORE
STAT_TRANS I
SEQUEN_NO 22.3-001
ROOM_NO 6A
MATER_ID 31686
CHEM_FORM Th(NO3)4-5H2O
CHEM_COMP NITRATE
PHYS_FORM POWDER AND LIQUID
IRRAD_TYPE F
IRRAD_STAT
ELEM_TYPE Th
W_ELM_ITEM 102.5 (g)
W_ELM_UNIT g

Record No. 1
W_ELM_UNIT g
ISOTP_NAME NONE
W_FIS_ITEM NONE
U_ENRICHM NONE
MEASUR_BAS MEASURED ELSEWHERE
PACKAGING PLASTIC CONTAINER
REF_ANX1 1
PRODUCER RIEDEL AG.GERMANY
SUPPLIER GILDEMEISTER-GERMANY
MATER_ORG GERMANY
IN_SPL_DAT 1979
INI_LOC BADER GENERAL EST.
CR_RCT_DAT 1979
PREV_LOC BADER GENERAL EST.
ACTIVITIES memo
MATER_TRNS NONE
TRANS_DATE NONE
TRANS_TO NONE
NOTES memo
REPT_DATE 1989-12-31
REPT_AUTH BADER GEN. EST.
PERS_SIGN ENGINEER: ADNAN HASAN KADHM

CR_RCT_DAT 1988
ACTIVITIES memo
EQUIP_TRNS NONE
TRANS_DATE NONE
TRANS_TO NONE
NOTES memo
REPT_DATE 1989-12-31
REPT_AUTH BADER GEN. EST.

Record No. 1
REPT_AUTH BADER GEN. EST.
PERS_SIGN ENGINEER : ADNAN HASSAN KADHUM

Record No. 2
SITE_CODE BDR
REP_NO EQ/001/1989-01-15
REF_DATE 1989-01-15
REPT_PERD 1989-01-01/1989-12-31
OR_FAC_NAM BADER GENERAL EST.
CR_FAC_NAM BADER GENERAL EST.
BLD_NO 16
OR_BLD_NAM TOOLS FACTORY
CR_BLD_NAM TOOLS FACTORY

STAT_TRANS I
SEQUEN_NO 22.5-002
ROOM_NO BUILDING NO.16
EQUIP_ID S/N 320859

EQUIP_TYPE SCHAUBLIN CNC TURNING MACHINE
REF_ANX3 60
EQUIP_MODL 102

Record No. 2
EQUIP_MODL 102
SERIAL_NUM 320859

OPERT_STAT OPERATIONAL

EQUIP_SPEC MAX DIA. 125 mm, MAX LENGTH 300 mm

ITEMS_NUMB 1
PRODUCER SWISS-SCHAUBLIN
SUPPLIER SWISS-SCHAUBLIN
IN_SPL_DAT 1988
INI_LOC BADER GEN. ESTABLISHMENT
PREV_LOC BADER GEN. ESTABLISHMENT
CR_RCT_DAT 1988
ACTIVITIES memo
EQUIP_TRNS NONE
TRANS_DATE NONE
TRANS_TO NONE
NOTES memo
REPT_DATE 1989-12-31
REPT_AUTH BADER GEN. EST.

Record No. 2
REPT_AUTH BADER GEN. EST.
PERS_SIGN ENGINEER: ADNAN HASSAN KADHUM

Record No. 3
SITE_CODE BDR
REP_NO EQ/001/1989-01-15
REF_DATE 1989-01-15
REPT_PERD 1989-01-01/1989-12-31
OR_FAC_NAM BADER GEN. ESTABLISHMENT
CR_FAC_NAM BADER GEN. ESTABLISHMENT
BLD_NO BUILDING NO.16
OR_BLD_NAM TOOLS FACTORY
CR_BLD_NAM TOOLS FACTORY

STAT_TRANS I
SEQUEN_NO 22.5-003
ROOM_NO BUILDING NO. 16
EQUIP_ID S/N 00631,S/N 5829

EQUIP_TYPE COORDINATE MESURING MACHINE
REF_ANX3 54
EQUIP_MODL IOTA 1202

Record No. 3
EQUIP_MODL IOTA 1202
SERIAL_NUM S/N 00631,S/N 5829

OPERT_STAT OPERATIONAL

EQUIP_SPEC X=1025mm ,Y=1025mm ,Z=665mm

ITEMS_NUMB 1
PRODUCER DEA-ITALY
SUPPLIER DEA-ITALY
IN_SPL_DAT 1989
INI_LOC BADER GENERAL EST.
PREV_LOC BADER GENERAL EST.
CR_RCT_DAT 1989
ACTIVITIES memo
EQUIP_TRNS NONE
TRANS_DATE NONE
TRANS_TO NONE
NOTES memo
REPT_DATE 1989-12-31
REPT_AUTH BADER GEN. EST.

Record No. 3
REPT_AUTH BADER GEN. EST.
PERS_SIGN ENGINEER ADNAN HASSAN KADHUM

Record No.	1
SITE_CODE	BADR
REP_NO	NM/001/1990-01-15
REF_DATE	1990-01-15
REPT_PERD	1990-01-01/1990-12-31
OR_FAC_NAM	BADER GENERAL EST.
CR_FAC_NAM	BADER GENERAL EST.
BLD_NO	6A
OR_BLD_NAM	CHEMICAL MATERIALS STORE
CR_BLD_NAM	CHEMICAL MATERIALS STORE
STAT_TRANS	I
SEQUEN_NO	22.3-001
ROOM_NO	6A
MATER_ID	31686
CHEM_FORM	Th(NO3)4-5H2O
CHEM_COMP	NITRATE
PHYS_FORM	POWDER AND LIQUID
IRRAD_TYPE	F
IRRAD_STAT	
ELEM_TYPE	Th
W_ELM_ITEM	102.5 (g)
W_ELM_UNIT	g

Record No.	1
W_ELM_UNIT	g
ISOTP_NAME	NONE
W_FIS_ITEM	NONE
U_ENRICHM	NONE
MEASUR_BAS	MEASURED ELSEWHERE
PACKAGING	PLASTIC CONTAINER
REF_ANX1	1
PRODUCER	RIEDEL AG.GERMANY
SUPPLIER	GILDEMEISTER-GERMANY
MATER_ORG	GERMANY
IN_SPC_DAT	1979
INI_LOC	BADER GENERAL EST.
CR_RCT_DAT	1979
PREV_LOC	BADER GENERAL EST.
ACTIVITIES	memo
MATER_TRNS	NONE
TRANS_DATE	NONE
TRANS_TO	NONE
NOTES	memo
REPT_DATE	1990-12-31
REPT_AUTH	BADER GEN. EST.
PERS_SIGN	ENGINEER: ADNAN HASAN KADHM

Record No. 1
SITE_CODE BDR
REP_NO EQ/001/1990-01-15
REF_DATE 1990-01-15
REPT_PERD 1990-01-01/1990-12-31
OR_FAC_NAM BADER GEN. ESTABLISHMENT
CR_FAC_NAM BADER GEN. ESTABLISHMENT
BLD_NO BUILDING NO. 20
OR_BLD_NAM HOT FORGING DIES WORKSHOP
CR_BLD_NAM HOT FORGING DIES WORKSHOP

STAT_TRANS I
SEQUEN_NO 22.5-001
ROOM_NO BUILDING 20 ROOM 8
EQUIP_ID 11710577

EQUIP_TYPE SCHIESS TURNING MACHINE
REF_ANX3 60
EQUIP_MODL 20DS

Record No. 1
EQUIP_MODL 20DS
SERIAL_NUM 11710577

OPERT_STAT OPERATIONAL

EQUIP_SPEC CNC TURNING MAX DIA.2000 mm, MAX LENGTH 1500 mm

ITEMS_NUMB 1
PRODUCER GERMANY-SCHIESS
SUPPLIER GERMANY-SCHIESS
IN_SPL_DAT 1988
INI_LOC BADER GEN. ESTABLISHMENT/HOT FORGING DIES WORKSHOP
PREV_LOC NONE
CR_RCT_DAT 1988
ACTIVITIES memo
EQUIP_TRNS NONE
TRANS_DATE NONE
TRANS_TO NONE
NOTES memo
REPT_DATE 1990-12-31
REPT_AUTH BADER GEN. EST.

Record No. 1
REPT_AUTH BADER GEN. EST.
PERS_SIGN ENGINEER : ADNAN HASSAN KADHUM

Record No. 2
SITE_CODE BDR
REP_NO EQ/001/1990-01-15
REF_DATE 1990-01-15
REPT_PERD 1990-01-01/1990-12-31
OR_FAC_NAM BADER GENERAL EST.
CR_FAC_NAM BADER GENERAL EST.
BLD_NO 16
OR_BLD_NAM TOOLS FACTORY
CR_BLD_NAM TOOLS FACTORY

STAT_TRANS I
SEQUEN_NO 22.5-002
ROOM_NO BUILDING NO.16
EQUIP_ID S/N 320859

EQUIP_TYPE SCHAUBLIN CNC TURNING MACHINE
REF_ANX3 60
EQUIP_MODL 102

Record No. 2
EQUIP_MODL 102
SERIAL_NUM 320859

OPERT_STAT OPERATIONAL

EQUIP_SPEC MAX DIA. 125 mm, MAX LENGTH 300 mm

ITEMS_NUMB 1
PRODUCER SWISS-SCHAUBLIN
SUPPLIER SWISS-SCHAUBLIN
IN_SPL_DAT 1988
INI_LOC BADER GEN. ESTABLISHMENT
PREV_LOC BADER GEN. ESTABLISHMENT
CR_RCT_DAT 1988
ACTIVITIES memo
EQUIP_TRNS NONE
TRANS_DATE NONE
TRANS_TO NONE
NOTES memo
REPT_DATE 1990-12-31
REPT_AUTH BADER GEN. EST.

Record No. 2
REPT_AUTH BADER GEN. EST.
PERS_SIGN ENGINEER: ADNAN HASSAN KADHUM

Record No. 3
SITE_CODE BDR
REP_NO EQ/001/1990-01-15
REF_DATE 1990-01-15
REPT_PERD 1990-01-01/1990-12-31
OR_FAC_NAM BADER GEN. ESTABLISHMENT
CR_FAC_NAM BADER GEN. ESTABLISHMENT
BLD_NO BUILDING NO.16
OR_BLD_NAM TOOLS FACTORY
CR_BLD_NAM TOOLS FACTORY

STAT_TRANS I
SEQUEN_NO 22.5-003
ROOM_NO BUILDING NO. 16
EQUIP_ID S/N 00631,S/N 5829

EQUIP_TYPE COORDINATE MESURING MACHINE
REF_ANX3 54
EQUIP_MODL IOTA 1202

Record No. 3
EQUIP_MODL IOTA 1202
SERIAL_NUM S/N 00631,S/N 5829

OPERT_STAT OPERATIONAL

EQUIP_SPEC X=1025mm ,Y=1025mm ,Z=665mm

ITEMS_NUMB 1
PRODUCER DEA-ITALY
SUPPLIER DEA-ITALY
IN_SPL_DAT 1989
INI_LOC BADER GENERAL EST.
PREV_LOC BADER GENERAL EST.
CR_RCT_DAT 1989
ACTIVITIES memo
EQUIP_TRNS NONE
TRANS_DATE NONE
TRANS_TO NONE
NOTES memo
REPT_DATE 1990-12-31
REPT_AUTH BADER GEN. EST.

Record No. 3
REPT_AUTH BADER GEN. EST.
PERS_SIGN ENGINEER ADNAN HASSAN KADHUM

Record No.	1
SITE_CODE	BADR
REP_NO	NM/006/1996-07-15
REF_DATE	1996-07-15
REPT_PERD	1996-01-15/1996-07-15
OR_FAC_NAM	BADER GENERAL EST.
CR_FAC_NAM	BADER GENERAL EST.
BLD_NO	6A
OR_BLD_NAM	CHEMICAL MATERIALS STORE
CR_BLD_NAM	CHEMICAL MATERIALS STORE
STAT_TRANS	I
SEQUEN_NO	22.3-001
ROOM_NO	6A
MATER_ID	31686
CHEM_FORM	Th(NO3)4-5H2O
CHEM_COMP	NITRATE
PHYS_FORM	POWDER AND LIQUID
IRRAD_TYPE	F
IRRAD_STAT	
ELEM_TYPE	Th
W_ELM_ITEM	102.5 (g)
W_ELM_UNIT	g

Record No.	1
W_ELM_UNIT	g
ISOTP_NAME	NONE
W_FIS_ITEM	NONE
U_ENRICHM	NONE
MEASUR_BAS	MEASURED ELSEWHERE
PACKAGING	PLASTIC CONTAINER
REF_ANX1	1
PRODUCER	RIEDEL AG.GERMANY
SUPPLIER	GILDEMEISTER-GERMANY
MATER_ORG	GERMANY
IN_SPL_DAT	1979
INI_LOC	BADER GENERAL EST.
CR_RCT_DAT	1979
PREV_LOC	BADER GENERAL EST.
ACTIVITIES	memo
MATER_TRNS	NONE
TRANS_DATE	NONE
TRANS_TO	NONE
NOTES	memo
REPT_DATE	1996-07-14
REPT_AUTH	BADER GEN. EST.
PERS_SIGN	ENGINEER: ADNAN HASAN KADHM

Record No. 1
SITE_CODE BDR
REP_NO EQ/006/1996-07-15
REF_DATE 1996-07-15
REPT_PERD 1996-01-15/1996-07-15
OR_FAC_NAM BADER GEN. ESTABLISHMENT
CR_FAC_NAM BADER GEN. ESTABLISHMENT
BLD_NO BUILDING NO.16
OR_BLD_NAM TOOLS FACTORY
CR_BLD_NAM TOOLS FACTORY

STAT_TRANS I
SEQUEN_NO 22.5-001
ROOM_NO BUILDING NO. 16
EQUIP_ID S/N 00631,S/N 5829

EQUIP_TYPE COORDINATE MESURING MACHINE
REF_ANX3 54
EQUIP_MODL IOTA 1202

Record No. 1
EQUIP_MODL IOTA 1202
SERIAL_NUM S/N 00631,S/N 5829

OPERT_STAT OPERATIONAL

EQUIP_SPEC X=1025mm ,Y=1025mm ,Z=665mm

ITEMS_NUMB 1
PRODUCER DEA-ITALY
SUPPLIER DEA-ITALY
IN_SPL_DAT 1989
INI_LOC BADER GENERAL EST.
PREV_LOC BADER GENERAL EST.
CR_RCT_DAT 1989
ACTIVITIES memo
EQUIP_TRNS NONE
TRANS_DATE NONE
TRANS_TO NONE
NOTES memo
REPT_DATE 1996-07-15
REPT_AUTH BADER GEN. EST.

Record No. 1
REPT_AUTH BADER GEN. EST.
PERS_SIGN ENGINEER ADNAN HASSAN KADHUM

Record No. 2
SITE_CODE BDR
REP_NO EQ/006/1996-07-15
REF_DATE 1996-07-15
REPT_PERD 1996-01-15/1996-07-15
OR_FAC_NAM BADER GEN. ESTABLISHMENT
CR_FAC_NAM BADER GEN. ESTABLISHMENT
BLD_NO BUILDING NO. 18
OR_BLD_NAM TOOLS FACTORY\DRILLS MANUFACTURING WORKSHOP
CR_BLD_NAM TOOLS FACTORY\DRILLS MANUFACTURING WORKSHOP

STAT_TRANS R
SEQUEN_NO 22.5-002
ROOM_NO BUILDING 18
EQUIP_ID SERIAL NO.79

EQUIP_TYPE VACUUM INSTALLATION
REF_ANX3 56
EQUIP_MODL PLASMA - 700

Record No. 2
EQUIP_MODL PLASMA - 700
SERIAL_NUM 79

OPERT_STAT NOT YET COMMISSIONED

EQUIP_SPEC CHAMBER DIA.700mm , HEIGHT 700mm

ITEMS_NUMB 1
PRODUCER CLOSED JOINT-STOCK COMPANY(VISOKY VACUUM)-BELARUS
SUPPLIER (BELSTROYIMPEX)-FEA-BELARUS
IN_SPL_DAT 07-04-1996
INI_LOC BADER GEN. ESTABLISHMENT
PREV_LOC BADER GEN. ESTABLISHMENT
CR_RCT_DAT 07-04-1996
ACTIVITIES memo
EQUIP_TRNS NONE
TRANS_DATE NONE
TRANS_TO NONE
NOTES memo
REPT_DATE 1996-07-15
REPT_AUTH BADER GEN. EST.

Record No. 2
REPT_AUTH BADER GEN. EST.
PERS_SIGN ENGINEER : ADNAN HASSAN KADHUM

بسم الله الرحمن الرحيم
جمهورية العراق

رئاسة الجمهورية
هيئة التصنيع العسكري
منشأة ام المعارك العامة
العدد ١٥٢
التاريخ ٢٠/٦/١٩٩٦

(سـري)

الى / مديرية الرقابة الوطنية

م / تقرير نصف سنوي

نرفق لكم طيا التقرير النصف السنوي للنصف ا لاول من عام ١٩٩٦ علما بأنه لاتوجد معلومات متغيرة لدينا عن التقرير السابق من حيث ا لابنية والمواد والمعدات عدا تقرير OMV 22.5 عن جهاز قياس المكائن بالليزر الموجود في المنشأة وكذلك نرفق مع التقرير ملحق OMV 22.5 عن حال المكائن والمعدات الخاضعة للملحق الثالث خلال السنوات ١٩٨٩ ، ١٩٩٠ ، ١٩٩١ وحسب طلب فريق المراقبة ا لأخير .

يرجى التفضل با لاطلاع واتخاذ مايلزم .....مع التقدير

المرفقات

* تقرير حاسب
* دسك معلومات سعة ٣،٥ انج

نور الدين عزيز عبد الهادي
المدير العام
٢٩/٦/١٩٩٦

خة منه الى / .

كتب السيد المدير العام/ القلم السري للتفضل با لاطلاع مع التقدير.

سم الرقابة الوطنية في المنشأة / للحفظ مع ا لاوليات .. لطفا .

بسم الله الرحمن الرحيم

جمهورية العراق
وزارة الصناعة والمعادن
المنشأة العامة للصناعات الكهربائية

رقم التلكس / ٢٦٢٠
رقم البدالة / ٤٢٥٣٤٤٠
٤٢٥٣٤٤٣
٤٢٥٣٤٤٤
٤٢٥٣٤٤٥

الدائرة / الفنيه

العـدد : ١/٤/٢/-٥٠٨
التاريخ الهجري : / / ١٤
التاريخ الميلادي : ٢٧/٦/١٩٩٦

(سرى للغاية)

الى / مديرية الرقابه الوطنيه / القسم النووى /الصواريخ

م/ ارسال معلومـــات

نرفق لكم طيا " الاستمارات المرسله من قبلكم بعد ملئها بالمعلومات المطلوبه .

للتفضل بالاطلاع .. مع التقديـــر

المرفقات/ـ

(١) استمارة عدد / ٣
(٢) مخطط عدد / ٥

مها عبد الجبار رؤوف
ع/ المديـــر العـــام
مدير الدائره الفنيـــة

نسخه الى /ـ
ـ الدائره الفنيه / مع الاوليات

بشرى ٦/٢٧

[illegible]

[illegible]

[illegible]

DRAFT 1994-12-06

FORM OMV22.1/Mod.2

Facilities, Installations and Sites (F/I/S) in Iraq

1. General Information on Facilities, Installations and Sites (F/I/S)
(All fields are "text" type unless specified differently)

		FIELD NAME
1.0	Site Code Name:	SITE_CODE
1.1	Report number: SEIE-4	REP_NO
1.2	Reference Date (yyyy-mm-dd): 1996-07-14	REF_DATE
1.3	Name of F/I/S: STATE ELECRICAL INDUSTRIES ENTERPICE	
	1.3.1 Original Name of F/I/S:	OR_FAC_NAM
	1.3.2 Current Name of F/I/S: DITTO	CR_FAC_NAM
1.4	Owner: MINISTRY OF INDUSRY	OWNER
1.5	Operator: SEIE	OPERAT
1.6	Location: WAZIRIAH	LOCATION
1.7	Geographic Coordinates:	GEO_COORD
1.8	Postal Address: WAZIRIAH P.O. BOX 11118	POST_ADDR
	Telephone: 4253440-9 (TEN-LINES)	TELEPHONE
	Telex: 2620 IK-AJHIZA	TELEX
	FAX: 4227271	FAX
1.9	Name and Title of person at F/I/S responsible for liaison with IAEA: M.A. Jabbar	LIAS OFF
1.10	Source(s) of Financing of F/I/S: MINISTRY OF INDUSTRY	FIN_SOURCE
1.11	Capacity of the means of electricity supply (MWe): 5MW	ELECT_CAP
1.12	F/I/S Diagram (Attachment 1-1): See Plans (L-2574-72) L-372)	FIS_DIAGR
1.13	Design of F/I/S (*Memo*): ATT-1	FIS_DESIGN
1.14	General Description of Activities at F/I/S (*Memo*): DITTO (See ATTACHMENT-ATT1)	FIS_ACTIV
1.15	Notes (*Memo*):	NOTES
1.16	Reporting Date: 1996-07-14	REPT_DATE
1.17	Reporting Authority/Organization (name/address/affiliation): SEIE	REPT_AUTH
1.18	Signature (Name/Title): M.A Jabbar	PERS_SIGN

FORM OMV22.2/Mod.2

2. Information on Individual Buildings or Locations of Relevant Facilities, Installations or Sites (F/I/S) in Iraq
(All fields are "text" type unless specified differently)

		FIELD NAME
2.0	Site Code Name:	SITE_CODE
2.1	Attachment to F/I/S Report Number: SEIE - 4	ATTCH_NO
2.2	Reference Date (yyyy-mm-dd): 14.7.1996	REF_DATE
2.3	Name of Related F/I/S: STATE ELECTRICAL ENDUSTRILS ENTERPRISE	
2.3.1	Original Name of Related F/I/S: DITTO	OR_FAC_NAM
2.6	Owner: SEIE	OWNER
2.7	Operator: DITTO	OPERAT
2.8	Source(s) of Financing of Building or Location: DITTO	FIN_SOURCE
2.9	Layout of Building or Location (Attachment 2): SEE(ATT2-1)	BLD_DIAGR
2.10	List of Items Identified in Annexes 3 and 4 Located at Building or Location (*Memo*): 3-D MEASURMENT	ITEMS_LIST
2.11	Design of Building or Location (*Memo*): TECHNICAL DEPT.	BLD_DESIGN
2.12	Activities at the Building or Location (*Memo*): DESIGN & TECHNOLOGY & Q.C OF PRODUCTS	BLD_ACTIV
2.13	Notes (*Memo*): 1	NOTES
2.14	Reporting Date: 14.7.996	REPT_DATE
2.15	Reporting Authority/Organization (name/address/affiliation): SEIE	REPT_AUTH
2.16	Signature (Name/Title): M. Ja	PERS_SIGN

FORM OMV 22.5/Mod.2 DRAFT 1994-12-08

5. Equipment and Equipment Components in Use specified in Annex 3 of the OMV plan
(All fields are "text" type unless specified differently)

		FIELD NAME
5.0	Site Code Name:	SITE_CODE
5.1	Report Number (ID/nnn/yyyy mm dd): SEIE - 4	REP_NO
5.2	Reference Date (yyyy mm dd): 29-6-996	REF_DATE
5.3	Reporting Period (yyyy-mm-dd yyyy-mm-dd): 15-7-95	REPT_PERD
5.4	Location of Equipment or its Components: 15-1-96 state Electrical Industries Enterprise	
	5.4.1 Original Name of FMS: Ditto	OR_FAC_NAM
	5.4.2 Current Name of FMS: Ditto	CR_FAC_NAM
5.5	Building or Location Number: NR-4	BLD_NO
5.6	Building or Location Name: Technical Dept.	
	5.6.1 Original Name of Building or Location: Ditto	OR_BLD_NAM
	5.6.2 Current Name of Building or Location: Ditto	CR_BLD_NAM
5.7	Status of Equipment Transaction:	STAT_TRANS
5.8	Sequential Equipment Number (SEN) (auto): 22.5.001	SEQUEN_NO
5.9	Room Number/Name: NONE	ROOM_NO
5.10	Equipment ID: 1203	EQUIP_ID
5.11	Equipment Type: 3-D TOTA TYPE 1203	EQUIP_TYPE
5.12	Reference to Annex 3 of OMV Plan: 26	REF_ANX3
5.13	Model of Equipment: 1203	EQUIP_MODEL
5.14	Serial Number of Equipment (Unit): 00820 TOT 1203-130137	SERIAL_NUM
5.15	Operational Status: OPARATIONAL	OPERT_STAT
5.16	Equipment Characteristics and Specifications: 3D Measurment machine	EQUIP_SPEC
5.17	Number of Items: 1	ITEMS_NUMB
5.18	Producer of Equipment: DEA - ITALY	PRODUCER
5.19	Supplier of Equipment: BAGHDAD INTERNATIONAL Fair	SUPPLIER
5.20	Date of Initial Receipt or Production (mm/yy): 1989	IN_SPL_DAT
5.21	Initial Location of Equipment: SEIE	INI_LOC
5.22	Previous Location of Equipment: AS 5.19	PREV_LOC
5.23	Date of Receipt at the Current Location: 1989	CR_RCT_DAT
5.24	Activities Related to Equipment and Properties (Memo): 3D m/c	ACTIVITIES
5.25	Equipment Transferred: NONE	EQUIP_TRNS
5.26	Date of Transfer: NONE	TRANS_DATE
5.27	Transfer to Location: NONE	TRANS_TO
5.28	Notes (*Memo*): —	NOTES
5.29	Reporting Date: 14.7.1996	REPT_DATE
5.30	Reporting Authority/Organization (name/acronym/affiliation): SEIE	REPT_AUTH
5.31	Signature (Name/Title): M.A. Jabbar	PERS_SIGN

Continued

بسم الله الرحمن الرحيم

جمهورية العراق
رئاسة الجمهورية
هيئة التصنيع العسكري
منشأة حطين العامة

مكتب المدير الفني

العدد ١٠٠٠/ ٢٤٧

التاريخ ١٧ صفر ١٤١٧هـ

٢٥ / ٦ / ١٩٩٦م

سري وبالبريد

الى / مديرية الرقابه الوطنيـــــة

م/ تحديث معلومات

==========

نرفق طيا المعلومات الخاصه بالقسم النووى بعد تحديثها للفتره من ١٩٩٦/١/١٥ ولغاية ١٩٩٦/٧/١٥ . مطبوعة على دسك حاسبة .

يرجى الاطلاع واتخاذ مايلزم ....مع التقديـــر..

المرفقات

======

دسك حاسبة

ظافر يوسف محمـــــد

المدير العام

١٩٩٦/٦/ ٢٥

نسخة منة الى /

==========

١٠٠٠

سري وبالبريد

١-١

حسن ٢٥/٦

بسم الله الرحمن الرحيم

جمهورية العراق
وزارة الصناعة والمعادن
المعهد المتخصص للصناعات الهندسية

العدد / ٧٠
التاريخ ٢٥/٦/١٩٩٦
/ /

الاداره العليا

سـرى

مديرية الرقابه الوطنية

م/تحديث معلومات

١٢٨٨
٦/٢٤

=======

اشارة الى كتابكم ذي العدد ٢/١/م/س/٢٢٤١

في١١/١٠/١٩٩٥

نود اعلامكم بعدم وجود اي تحديث للمعلومات

الخاصه بجهاز الاحداثيات الثلاثة (3D) راجين تفضلكم

بالاطلاع ... مع التقدير

٢٦/٦

المدير العام

الدكتورفريد بشير يوسف

صوره منه الى/

الاضبارة الخاصه/مع الاوليات

الشمر البزري

٢٥/٦

تلكس : 213580 MAHAD. IK : هاتف : ٥٥٤٣٢٤٤ ـ اربعة خطوط العنوان البرقي : معهد
ص . ب ٥١٠٦٦ العراق ـ بغداد ـ دورة طريق بغداد ـ بابل

[illegible]

[illegible]

[illegible]

بسم الله الرحمن الرحيم

رئاسة الجمهورية
هيئة التصنيع العسكري
منشآت صلاح الدين العامة
قسم الرقابة الوطنية
العدد : ١٣ / ٢٤١
التاريخ : / / ١٤١٧ هـ
١٥ / ٦ / ١٩٩٦ م

(سري)

الى / هيئة التصنيع العسكري - مديرية الرقابة الوطنية

م / تحديث معلومات

اشارة" الى كتابكم (سري وعلى الفور) المرقم ٢/١/م/متابعة/١٠٦٠ في ١٩٩٦/٥/١٥ نرسل لكم بصحبة ممثلنا المهندس الاقدم (ايدن عبدالغني) قرص حاسب (FLOPPY DISK) يتضمن البيانات والمعلومات المطلوبة للتقرير النصف سنوي الخاص بمنشآتنا (رقم ٦) فيما يتعلق بالانشطة النووية وللفترة من ١٩٩٦/١/١٥ الى ١٩٩٦/٧/١٥ وحسب استمارات (OMV 22/MOD2) ونود اعلامكم بعدم وجود اية تغييرات على البيانات والمعلومات السابقة باستثناء رقم وتاريخ وفترة التقرير والاضافات المدرجة ادناه على النموذج FORM OMV 22-1 :-

حقل : 1.14 : General Discription Of Activities at F/I/S

FIS - ACTIV (Memo) :

- PLASTIC COVERS FOR PLANTS.
- PRINTED CIRCUIT BOARDS.
- MECHANICAL PARTS.

للتفضل بالاطلاع ... مع التقدير

المرفقات /

* قرص حاسب

هيثم محمود احمد
المدير العام
١٥ / ٦ / ١٩٩٦

نسخة منه الى /
- قسم الرقابة الوطنية / للحفظ.

شائع الشمال

ارسلت الى الرقابة الوطنية
بموجب كتاب المنشأة العامة لصناعة الحلا
في المنطقة الشمالية المرقم

ب = القسم النووي

م ١١ / ١٢٩ / ٥٩ ق ٦١/٤٦

الكتاب مع الملفات موجود حالياً
في القسم الحقوقي

١-المحو لات الكهربائيـــــة

عدد المحو لات الموجودة في الموقع (٢) اثنتان قدرة كل محولة (١٥ - ٢٠)ميغافولت امبير (15 - 20 M.V.A)

٢-متسعات تحسين معامل القدرة

(POWER FACTOR CORRECTION CAPACITORS)
MAX. VOTAGE <= 7.2 KV
QTY 8 NOS. AT SUB.STATIONS
23 IN WAREHOUSE

بسم الله الرحمن الرحيم

جمهورية العراق
وزارة الصناعة والمعادن
المنشأة العامة للفوسفات / الانبار القائم
الدائرة : الهندسيه
العدد : / / ٤٩٢٢
التاريخ ٢٤ / ٦ / ١٩٩٦م
المصادف / / ١٤ هـ

Republic of Iraq
Ministry of Industry
state Ent. for phosphate
Al - Anbar Al-Kaim
Dept :
Ref :
Date / / 19

الى / مديرية الرقابه الوطنيه / القسم النووى

م / تحديث معلومات

نود اعلامكم بانه لا يوجد اى تغيير على بيانات القسم النووى وللفتره من ١٥/١/١٩٩٦ ولغاية ١٥/٧/١٩٩٦ عما هو عليه في النصف الاخير من عام ١٩٩٥ . . .

للتفضل بالاطلاع . . . . مع التقدير.

قيس احمد محمد رؤوف
المدير العام

نسخة منه الى /
وزارة الصناعه والمعادن / مكتب السيد الوزير / الدكتوره ميسون للعلم لطفا".

د . الهندسيه / مع الاوليات.

ملاحظة يدرج رقم الكتاب كاملا عند الاشارة اليه

هاتف : ٨٨٧٣٠٢١ بدالة بثمانية خطوط
ص : ب ٥٩٥٤ بغداد ـ الباب الشرقي
تلكس : ٢١٦١١٧ فوسفات عراق
برقيا : فوسفات بغداد

Tel. : 8873021
P. O. Box 5954 Baghdad East Gate
Tlx : 2I61 17 Phos Iraq A. B.

حيدر / مخلف/ ٦/١٨

بسم الله الرحمن الرحيم

جمهورية العراق
هيئة التصنيع العسكري
مصنع الزوراء

العدد: م س/ ١٢١
التاريخ: / / ١٤١٧
التاريخ: ٢٧/ ٦/ ١٩٩٦

سري

الى / مديرية الرقابة الوطنية ـ القسم النووي

م / تحديث معلومات

إلحاقاً بكتابنا العدد م/٤/٤١٢١ في ١٤/١٢/١٩٩٥ ، نود إعلامكم بعدم حصول اي تغييرات في المعلومات التي سبق تقديمها اليكم ، وللفترة من ١٥/١/١٩٩٦ ولغاية ١٥/٧/١٩٩٦ مقارنة مع الفترة السابقة ، والتي تتعلق بموقع وانشطة مصنعنا . راجين تفضلكم بالاطلاع

.... مع التقدير

عامر يوسف ياسين
ممثل مديرية الرقابة الوطنية
مدير الفنية
مصنع الزوراء
٢٧/٦/٩٦

نسخة منه :ـ

ـ السيد مدير المصنع :ـ للتفضل بالاطلاع مع التقدير

ـ الاضبارة الخاصة

بسم الله الرحمن الرحيم

جمهورية العراق
وزارة الصناعة والمعادن
منشأة نصر للصناعات الميكانيكية
الرقابة الوطنية

العدد/ ٢٨٤

التاريخ/ ٢٦/٦/١٩٩٦

(سري)

الى/ مديرية الرقابة الوطنية

م/ تحديث معلومات (نووي)

نرسل اليكم التحديث الدوري النووي مخزون على دسك حاسبة للفترة من ١٥/١/٩٦ - ١٥/٧/١٩٩٦ مضافا اليه معلومات الاستمارة (OMV.22.5) للماكنة (3D M.M. Type DBA) التي تم وضع الختم عليها من قبل الفريق (HMG 26) في (٢٤/١/١٩٩٦) ومعلومات الاستمارة (OMV.22.4) لصبائك الالمنيوم ضمن التحديث الدوري وللاعوام ١٩٨٩ و ١٩٩٠ .
ومتضمنا التحديث معلومات الاستمارة (OMV.22.5) لجميع مكائن المنشأة الخاضعة للرقابة حسب الملحق الثالث نووي للسنوات ١٩٨٩ و ١٩٩٠.
للتفضل بالاطلاع .. مع التقدير .

المرفقات/-

- دسك حاسبة ٥ ١/٤

المدير العام
عادل عبد المحسن يوسف
٢٥/٦/١٩٩٦

نسخه منه الى/-

- قسم الرقابة الوطنية/مع الاوليات .

هدى/١٩/٦/ص٢ ٠٠٨٩٠٠٢

بسم الله الرحمن الرحيم

جمهورية العراق
رئاسة الجمهورية
هيئة التصنيع العسكري
منشأة العز للصناعات الألكترونية

(يعمر الأخيار مادمره الأشرار)

العدد ١١٨/٢/٧٥

التاريخ ٢/ ٧ / ١٩٩٦

(سري للغاية)

الى / مديرية الرقابة الوطنية

م / إعـــــلام

نـــود إعلامكم ا لآتـــي :

١ ـ تم فك إرتباط مصنع المنصور من منشأة العز للصناعـــات ا لألكترونية وإعادة إرتباطه بهيئة التصنيع العسكري في آذار عام ١٩٩٦ .

٢ ـ إلغـــاء تشكيـــلات مصنـــع الواثـــق ومركز ا لأمين ضمـــن التشكيلات الداخلية للمنشأة .

٣ ـ لايوجـــد تغيير با لانشطة التي تقوم بها منشأتنا خلال الفترة من ١٩٩٦/١/١ ولغاية ١٩٩٦/٧/١٤ .

٤ ـ نرسل بصحبة ممثلنا ر. مهندسين محمد خضير حسن التقرير المعد للفترة أعلاه .

للتفضل با لأطلاع مع التقدير ..

الدكتور
طوق رؤوف حمدي
المدير العام
٢/ ٧/ ١٩٩٦

نسخة منه الى
- الرقابة الوطنية في المنشأة / للحفظ مع ا لأوليات ..

صندوق بريد (٩٣٠٥) الكاظمية

بدالة: ٨٨٥٣٨٩٣ ـ ٨٨٥٣٨٩٢ ـ ٨٨٥٣٨٩١

وزارة النفط

المنشأة العامة للمعدات الهندسية
الشمالية

العدد / / ٢٢٥

التاريخ : ١/٧/٩٦

سري

مديرية الرقابة الوطنية

م/ التقرير نصف السنوي

اشارة الى كتابكم سري وعلى الفور المرقم ٢/١/م/ متابعة/١٠٦٠ في ٩٦/٥/١٥ ، نود ان نبين بعض الملاحظات بشان التقرير الخاص بالمنشأة والذي يغطي الفترة من ٩٦/١/١٥ ولغاية تاريخه اعلاه (او رسميا لغاية ٩٦/٧/١٥) :-

١- النووي :-

أ- لم يتغير شيء بخصوص المكائن والمعدات الخاصة بمشروع الفرات (وهي تسع) وبذلك فان الاستمارات OMV 22.5 المدونة في التقرير السابق لا زالت نافذة .

ب- بناء على طلبكم ، تم عمل استمارات OMV 22.5 للمكائن والمعدات المذكورة في -أ- اعلاه ولكن للفترة من ٩١/١/١ - ٩١/١٢/٣١ .

جـ- لم يتغير شيء اساسي بشان ابنية المنشأة والفعاليات التي بداخلها ما عدا البنايتين ١٥٠ و ١٢٠ ، وعليه قمنا بعمل استمارتين من نوع OMV 22.2 لهاتين ، البنايتين اما البقية فكما ورد في التقرير السابق .

د- تم تحديث المخطط الخاص بالمنشأة FIG 4 ورمز له بالتعديل رقم ٣ (REV. 3)

هـ- المعلومات المذكورة في أ ، ب ، ج سجلت في دفع حاسبة .

٢- الصواريخ :-

أ- تم عمل قائمة بالمكائن والمعدات المعلمة وارقامها واماكن تواجدها ، وهي نفس القائمة المرسلة اليكم في التقرير السابق .

ب- تم تزويدكم بالموقف النهائي بشان تصنيع غلاف الراس الحربي لصاروخ ابابيل ٥٠ .

القسم النووي / قسم الصواريخ / الاستاذ بابلي

القسم الباليستي / ملاحظة المدير / الاستاذ بابلي

٧/٢

٣_ البايلوجي :_

أ_ تم تحديث المعلومات الخاصة بالمنشاة والمطلوبة في الاستمارة.

ب_ المعلومات الخاصة ببعض اوعية مشروع البروتين الصناعي ٣٤٥٠ ، والتي ذكر عنها في التقرير السابق على انه تم المباشرة بعمليات التهيئة او التصنيع ، لا زالت كما كانت حيث توقفت العمليات والعقود اوامر العمل الخاصة بها . ونرسل لكم المعلومات السابقة وعليها الملاحظة بالتوقف والالغاء.

ج_ بناء على المناقشة مع القسم البايلوجي قمنا باملاء استمارة V لوعاءين من نوع JACKETED ، واحد محور لمركز ابن البيطار والثاني لمنشاة الباسل ، وهذين الوعاءين جرى تصنيعهما في فترة هذا التقرير ، ونود ان نشير هنا الى اننا لا نعتقد بضرورة عمل الاستمارة V لهذا النوع من الاوعية او لمنشاة مثل منشاتنا ، كما يرجى الاطلاع على الملاحظة التي ثبتت في هامش الاستمارتين والتي اشرنا فيها الى اختصار عمل المنشاة على التصنيع فقط (FABRICTION) واننا نجهل الاجهزة التي تركب عليهما وتفاصيل استخدامهما .

للتفضل بالاطلاع ... مع التقدير ...

المرفقات :_

- نسخ حاسبة يحوي معلومات تخص النووي والبايلوجي .
- قائمة عدد ٢] تخص المواريج
- ٢- موقف عدد ٢]
- مخطط المنشاة عدد ٦

العميد المهندس
فوزي كاظم الشاوي
المدير العام
المنشاة العامة للمعدات الهندسية الثقيلة

نسخة منه الى /
- شركة الاستكشافات النفطية/د. يحيى قاسم _ للتفضل بالاطلاع .. مع التقدير .
_ السيد ممثل المنشاة

بسم الله الرحمن الرحيم

هيئة التصنيع العسكري
مركز ابن الهيثم للبحوث والتصميم
منشأة الكرامة العامة

بغداد / الكاظمية
ص . ب ٩٠١٧

العدد / / ٢٥١
التاريخ / / ١٤ هـ
التاريخ / ٦ / ٧ / ١٩٩٦ م

(سري)

الى / مديرية الرقابة الوطنية / القسم النووي
م / الاعلانات

==========

نود اعلامكم بانه لايوجد اي تغيير على الاعلانات النووية والخاصة بمنشاتنا المقترحة من ١٩٩٦/١/١٥ ولغاية ١٩٩٦/٦/١٥

التفضل بالاطلاع .... مع التقدير

العقيد المهندس
د . حميد خليل ابراهيم
ع/ المدير العام
١٩٩٦/٧/

نسخه منه الى /
=========
مكتب / ١٠٠ / للتفضل بالاطلاع مع التقدير
قسم / ١١٠ / مع الاوليات رجاءً

(١ - ١)

ثامر ١٩٩٦/٧/٦

سري

الى السيد المحافظ للتوصية

[illegible]

[illegible]

[illegible]

بسم الله الرحمن الرحيم

جمهورية العراق
رئاسة الجمهورية
هيئة التصنيع العسكري
مصنع المنصور
الرقابة الوطنية

يعمر الأخيار مادمره الاشرار

العدد ٨٧

التاريخ ٢٠/٦/١٩٩٦

(سري)

الى / مديرية الرقابة الوطنية / القسم النووي

م / تحديث معلومات

لقد تم تحديث المعلومات للفترة من ١٥-١-٩٦ لغاية ١٥-٧-٩٦ وحسب المرفق الثالث النووي .

للتفضل بالاطلاع.....مع التقدير

القسم النووي

م/ ٧

م. مهندسين
معد حمودي مهدي
مدير المصنع
٢٠/٦/١٩٩٦

نسخة منه الى
---
* مكتب السيد مدير المصنع لطفا "
* قسم الرقابة الوطنية

بسم الله الرحمن الرحيم

جمهورية العراق
وزارة الصناعة والمعادن
المنشأة العامة للحديد والصلب
العدد / ١٢٧
التاريخ ١٩٩٦/٦/٢٣

سري

الى / هيئة التصنيع العسكري – مديرية الرقابة الوطنية
م / تحديث معلومات

كتابكم ١٠٦٠ في ١٩٩٦/٥/١٥ الى مبلغ الينا بكتاب وزارة الصناعة والمعادن ٤٠١٠ في ١٩٩٦/٥/٢٢ ..
لا يوجد تحديث للمعلومات المشمولة بخطة الرقابة لقرار مجلس الامن المرقم ٧١٥ قدر تعلق الامر بمنشاتنا .. للتفضل بالاطلاع .. مع التقدير

المدير العام وكالة
سعيد كريم راشد

نسخة الى
وزارة الصناعة والمعادن – مكتب السيد الوكيل المحترم د . ميسون محمود / مع التقدير
عضو الارتباط – مع الاوليات

هاتف : ٢١٠٨٥٣ هاتف ٨٨٥٠٠٢٤ مكتب برقيا : ستاتسكو – بصرة
بصرة ٣١٤١١٥ بغداد ٨٨٥٢٧٨٠ بغداد ٥٤٣٢١٣٨ بريديا : ص.ب ٤٣٨ – بصرة

[illegible]

[illegible]

[illegible]

ANNEX 22. 6 OMY (nnn) Description Of isOtOpes .

A seperate A nnex is to be attached to form omr 22.6 in respect of each isotope or batch of isotopes which have the same specifications .

6.7 Report Number : —

6.8 Annex NumbeR (22.6nnn) : —

6.9 Room Number : Radiation protection Center- Environment Dep

6.10 isotobe (11) : Serial No. B5580

6.11 isotobe Name I Type : Co-60

6.22 irradiation status : γ- source

6.13 N umber of Items : 1

6.14 Chemical composition : unknown

6.15 Physical Form : solid (point source)

6.16 Radioactivity Level : 10 μci - (1-4-1977)

6.17 Weight of Isotope : unknown

6.18 PacKKaging : point source (Lead Box)

6.19 Producer of isotope : Amersham - U.K

6.20 supplier of isotope : =

6.21 Date of initial Receipt or Production in Iraq : 1985

6.22 Date of isotopt at the current Location :

6.23 Initial Location of isotope : Radiation protection Center

6.24 Previous Location of isotope : = = =

6.25 Activities Related to Isotope and puposes of use

standard source (Attachmechment 22.6-1-"nnn"

6.26 Isotope Transfer : —

6.27 Date of Transfer : —

6.28 Transfer to Location : —

6.29 Notes (Attachment 22.6-2 "nnn") :

Walida M. Shah
Env. Dept/ H
Signature

Reporting Date : 23.4.1996

Reporting Authority : R.P.C Directorate of Health (Name / title)
name/ address / affiliation)

(If not enough space in formation should be provided in Attachments)

FORM OMV22 6

6. Isotopes in Iraq for applications as specified in Annex 4 of the OMV Plan *)

6.1 Report Number (IS\nnn\ yyyy-mm-dd):----------

6.2 Reference Date (yyyy- mm-dd):----------

6.3 Reporting Period (yyyy- mm- dd\ yyyy-mm-dd):----------

6.4.1 Original Name of F\I\S : ----------

6.4.2 Current Name of F\I\S : ----------

6.5 Building or Location Number:----------

6.6 Building or Location Name :----------

6.6.1 Original Name of Building or Location :----------

6.6.2 Current Name of Building or Location :----------

Reporting Date :----------

Reporting Authority

Signature :

(name \ address \ affiliation)

(name \ title)

FORM OMV22 6

6. Isotopes in Iraq for applications as specified in Annex 4 of the OM Plan *)

6.1 Report Number (ISinnn/ yyyy-mm-dd):----------

6.2 Reference Date (yyyy- mm-dd):----------

6.3 Reporting Period (yyyy- mm- dd/ yyyy-mm-dd):----------

6.4.1 Orinal Name of F/I/S: ----------

6.4.2 Current Name of F/I/S: ----------

6.5 Building or Location Number:----------

6.6 Building or Location Name :----------

6.6.1 Original Name of Builiding or Location :----------

6.6.2 Current Name of Building or Location :----------

Reporting Date :----------

Reporting Authourty

Signature :

(name / addree / affiliation)

(name / title)

FORM OMVZZ 6

6. Isotopes in Iraq for applications as specified in Annex 4 of the OMVZZ Plan *)

6.1 Report Number (Birnum\ ZZZZ-mm-dd):

6.2 Reference Date (ZZZZ- ii-dd):

6.3 Reporting Period (ZZZZ- mm- dd\ ZZZZ-mm-dd):

6.4.1 Original Name of F\I\S :

6.4.2 Current Name of F\I\S :

6.5 Building or Location Number:

6.6 Building or Location Name :

6.6.1 Original Name of Building or Location :

6.6.2 Current Name of Building or Location :

Reporting Date :

Reporting Authority

Signature :

(name \ address \ affiliation)

(name \ title)

ANNEX 22.6 OMY ' nnn' Description of isotopes

A seperate Annex is to be attached to form ONv22.6 in respect of each isotope or batch of isotopes which have the same specifications .

6.7 Report Number : —

6.8 Annex Number (22.6 nnn) : —

6.9 Room Number : Radiation protection Center - Environment

6.10 Isotope (ID): B 7696

6.11 Isopope Name / Type: Hg-203

6.12 irradiation status: β-

6.13 Number of Items: 1

6.14 Chemical Composition : unknown

6.15 Physical form: Solid (Point source

6.16 Radioactivity Level: 10 μci (1st April 1977)

6.17 Weight of Isotope: unknown

6.18 Packaging : Lead Box

6.19 Producer of isotope: Amersham - U.K

6.20 supplier of isotope :

6.21 Date of initial Receipt or production in Iraq :

6.22 Date of isotppe Reeipt of the current Location :

6.23 Initial Location of isotope: Radiation Protection Center

6.24 Previous Location of isotope:

6.25 Activities Related to isotope and purposes of use(Attachment 22.
Point source used as standard source ' nnn')

6.26 Isotope Transfer :

6.27 Date of Transfer :

6.28 Transfer to Location:

6.29 Notes(Attachment 22.6-2 'nnn'):

Reporting Date:---- 23.4.96

Walid M. Shaw
Envi./Head

Reporting Authority: R.P.C

Signature

name/ address/ affiliation)

(Name / title)

(If not enough space information should be provided in Attachments)

Section "C.1" part: Description of isotope.

Separate form is to be attached to form C4922, in report of each isotope or batch of isotopes which have the same particulars.

Report Type: [illegible]

C.1 Form Name: (C.C.Form)

C.2 Form Number: Radiation protection Centre, Government

C.3 Isotope (12): P 32 Y6

C.4 Isotope Name Type: H 3 - C 14

C.5 Irradiation status: [illegible]

C.6 Number of Items: [illegible]

C.7 Chemical Composition: [illegible]

C.8 Physical form: Solid (Powder) Source

C.9 Radioactivity level: [illegible]

C.10 Weight of Isotope: [illegible]

C.11 Packaging: Lead Box

C.12 Producer of isotope: [illegible]

C.13 Supplier of isotope: [illegible]

C.14 Date of initial receipt or production in Iran

C.15 Date of arrival of the current location

C.16 Initial location of isotope: Radiation Protection Centre

C.17 Previous location of isotope:

C.18 Activities Related to isotope and purpose of work (if known) [illegible]

C.19 Isotope Transfer:

C.20 Date of Transfer:

C.21 Transfer to location:

C.22 Date (attachment 22.B-3 type)

Reporting date: [illegible]

Reporting authority: RPC

Person authorised: [illegible]

(If not enough space information should be provided in text box)

FORM OMV22.6

6. Isotopes in Iraq for applications as specified in Annex 4 of the OMV Plan*)

6.1 Report Number (Sinnn/yyyy-mm-dd):----------

6.2 Reference Date(yyyy-mm-dd):----------

6.3 Reporting Period(yyyy-mm-dd/yyyy-mm-dd):----------

6.4 Location of Isotope:----------

6.4.1 Original name of F/I/S:----------

6.4.2 Current Name of F/I/S:----------

6.5 Building or Location Number:----------

6.6 Building or Location Name:----------

6.6.1 Original Name of Building or Location:----------

6.6.2 Current Name of Building or Location:----------

Reporting Date :----------

Reporting Authority :

(name / address / affiliation)

Signature:

(name / title

ANNEX 22.6 OMY' nnn' Description of isotopes

A seperate Annex is to be attached to form OMv 22.6 in respect of each isotope or batch of isotopes which have the same specifications.

6.7 Report Number : —

6.8 Annex Number (22.6 nnn): —

6.9 Room Number : Radiation protection Center - Environment Dept

6.10 Isotopes(ID): B 6679

6.11 Isotope Name / type : Mn - 54

6.12 irradiation status : Ec

6.13 Number of Items : 1

6.14 Chemical composition : unknown

6615 Physical Form : solid

6.16 Radioactivity Level: 10 μC (1st April 1977)

6.17 Weight of isotope : unknown

6.18 Packaging : pointsource (Lead Box)

6.19 Producer of isotope: Amersham - U.S

6.20 supplier of Isotope : —

6.21 Date of initial Receipt or production in Iraq:

6.22 Date of Isotope Receipt at the current Location :

6.23 Initial Location of isotope: Radiation protection Center

6.24 Previous Location of isotope : = =

6.25 Activities Related to isotope and purposes of use (Attachment 22.6-1 'nnn').
standard source

6.26 Isotope Transfer: —

6.27 Date of Transfer : —

6.28 Transfer to Location : —

6.29 Notes(Attachment 22.6-2 ' nnn') :—

Reporting Date 23-4-96

Repoting Authority : R.P.C.

name / address , affiliation)

Walid M. Shamb
Env. Dep. / Head
Signature
(Name , title)

If not enough space in formation should be provided in Attachments)

~~(If not enough =~~

6. Protopes in Iraq for applications as specified in Annex A of the OHV Plan *).

6.1 Report Number (Ist nnn/yyyy-mm-dd):----------

6.2 Reference Date(yyyy- mm-dd):----------

6.4 Reporting Period(yyyy-mm-dd/ yyyy-mm-dd):----------

6.4.1 Original Name of F/I.S:----------

6.4.2 Current name of F/I.S:----------

6.5 Building or Location Number :----------

6.6 Building or Location Name:----------

6.6.1 Original Name of Building or Location :----------

6.6.2 Current Name of Building or Location :----------

Reporting Date :----------

Reporting Authority

Signature:

(name \ address \ affiliation) (name \ title)

ANNEX 22.6 OMY' nnn' Description of isotopes

A seperate Annex is to be attached to form OMy 22.6 in respect of each isotope or batch of isotopes which have the same specifications.

6.7 Report Number : —

6.8 Annex Number (22.6 nnn) : —

6.9 Room Number : Radiation protection Center - Environment Dept.

6.10 Isotopes(1V) : B 8543

6.11 Isotope Name / type : Na-22

6.12 irradiation status : β^+

6.13 Number of Items : 1

6.14 Chemical composition : unknown

6.15 Physical Form : Solid

6.16 Radioactivity Level : 10 mci 1st April 1997

6.17 Weight of isotope : unknown

6.18 Packaging : point source (Lead Box)

6.19 Producer of isotope : Amersham - UK

6.20 supplier of Isotope : —

6.21 Date of initial Receipt or production in Iraq :

6.22 Date of Isotope Recipt at the current Location :

6.23 Initial Location of isotope : Radiation protection Center

6.24 Previous Location of isotope : —

6.25 Activities Related to isotope and purposes of use (Attachment 22.6-1 'nnn').
standard source

6.26 Isotope Transfer : —

6.27 Date of Transfer : —

6.28 Transfer to Location : —

6.29 Notes(Attachment 22.6-2 ' nnn') : —

Reporting Date : 27.4.96

Repoting Authority : R.P.C

name / address / affiliation)

Walida M. Shamba
Env. Dep. / Head
Signature
(Name / title)

IF not enough space in formation should be provided in Attachments)

(~~If not enough s~~

FORM OHV22 6

6. Isotopes in Iron for applications as specified in Annex 4 of the OHV Plan *):

6.1 Report Number (BI nn\yyyy-mm-dd):----------

6.2 Reference Date(yyyy- mm-dd):----------

6.3 Reporting Period(yyyy-mm-dd\ yyyy-mm-dd):----------

6.4.1 Orinal Name of F\I S:---------- ----------

6.4.2 Current name of F\I\S:----------

6.5 Building or Location Number :---------- ----------

6.6 Building or Location Name:----------

6.6.1 Original Name of Building or Location :----------

6.6.2 Current Name of Building or Location :----------

Reporting Date :----------

Reporting Authority

Signature:

(name \ address \ affiliation) (name \ title)

ANNEX 22.6 OMY' nnn' Description of isotopes

A seperate Annex is to be attached to form OMv 22.6 in respect of each isotope or batch of isotopes which have the same specifications.

6.7 Report Number : —

6.8 Annex Number (22.6 nnn): —

6.9 Room Number : Radiation protection Center - Environment Dept.

6.10 Isotopes(ID): B 2572

6.11 Isotope Name / type : Ba-133

6.12 irradiation status : EC

6.13 Number of Items : 1

6.14 Chemical composition : Unknown

6615 Physical Form : solid

6.16 Radioactivity Level: 10 μCi 1st April 1977

6.17 Weight of isotope : Unknown

6.18 Packaging : point source (Lead Box)

6.19 Producer of isotope: Amersham

6.20 supplier of Isotope :

6.21 Date of initial Receipt or production in Iraq :

6.22 Date of Isotope Receipt at the current Location :

6.23 Initial Location of isotope: Radiation protection Center

6.24 Previous Location of isotope : —

6.25 Activities Related to isotope and purposes of use (Attachment 22.6-1 'nnn').
standard source

6.26 Isotope Transfer: —

6.27 Date of Transfer : —

6.28 Transfer to Location : —

6.29 Notes(Attachment 22.6-2 ' nnn') : —

Reporting Date : 23.4.96

Reporting Authority : R.P.C

name / address / affiliation)

Walida M. Thanoh
Env. Dep / Head
Signature

(Name / title)

If not enough space in formation should be provided in attachments)

~~(If not enough~~

FORM ONV22 6

6. Isotopes in Iraq for applications as specified in Annex 4 of the ONV Plan *).

6.1 Report Number (' IS-nnn/yyyy-mm-dd):----------

6.2 Reference Date(yyyy- mm-dd):----------

6.3 Reporting Period(yyyy-mm-dd/ yyyy-mm-dd):----------

6.4.1 Orinal Name of F/I/S:----------

6.4.2 Current name of F/I/S:----------

6.5 Building or Location Number:----------

6.6 Building or Location Name:----------

6.6.1 Original Name of Building or Location:----------

6.6.2 Current Name of Building or Location:----------

Reporting Date:----------

Reporting Authourty

Signature:

(name / addree / affiliation)

(name / title)

FORM 0172 :

5. Insert in line for applications as specified in Index 1 of the Guide Lines *).

5.1 Report Number (Ddd-yyyy-nn-dd) :

5.2 Date cases Date(yyyy- nn-dd) :

5.3 Reporting Period(yyyy-mm-dd yyyy-mm-dd) :

5.4.1 Original Name of ?I?S :

5.4.2 Current Name of ?I?S :

5.5 Building or Location Number :

5.6 Building or Location Name :

5.6.1 Original Name of building or location :

5.6.2 Current Name of building or location :

Reporting Date :

Reporting Authority

Signature :

(Name, address, affiliation) (Name title)

ANNEX 22. 6 OMI (nnn) Description Of isotopes

A seperate Annex is to be attached to form one 22.6 in respect of each isotope or batch of isotopes which have the same specifications

6.7 Report Number

6.8 Annex Number (22.6nnn)

6.9 Room Number : Radiation protection Center - Environment Dept.

6.10 isotope : B 2572

6.11 isotope Name I Type : Y-88

6.12 irradiation status : β^+

6.13 Number of Items : 1

6.14 Chemical composition : unknown

6.15 Physical Form : solid

6.16 Radioactivity Level : 10 μci 1st April 1977

6.17 Weight of isotope : unknown

6.18 Packaging : Lead Box

6.19 Producer of isotope : Amersham - U.K

6.20 supplier of isotope :

6.21 Date of initial Receipt or production in Iraq :

6.22 Date of isotope at the current Location :

6.23 Initial Location of isotope : Radiation protection Center

6.24 Previous Location of isotope :

6.25 Activities related to isotope and pupose of use (attachment 22.6-1-"nnn")

standard source.

6.26 (Isotope Transfer) name

6.27 Date of Transfer :

6.28 Transfer to Location :

6.29 Notes (attachment 22.6-2 "nnn") :

Walida M. Shamb
Env. Dept/ Head
Signature

Reporting Date 23.4.96

Reporting Authority RPC name, address (Name / title affiliation)

(If not enough space in formatics should be peovided in Attachments)

3 SSVMO MAOM

ادخل 10 # رقمًا من البطاقة كما هو مطبوع على الجزء الأيمن من الصفحة 3.

VMO Plan*)

1.3 Report Number (ISI mm\yyyy-nn-dd):---------- ----------

2.3 Reference Date(yyyy- mm-dd):----------

3.3 Reporting Period (yyyy\mm-dd\yyyy-mm-dd):----------

4.3 Original Name of E\I\S:----------

5.4.3 Content Name of E\I\S :----------

2.3 Building or Location Number :----------

3.3 Building or Location Name :----------

1.3.3 Original Name of Building or Location:----------

5.3.3 Current Name of Building or Location :----------

Reporting Date :----------

Reporting Authority

Signature :

(name \ title)

(name \ address \ telephone)

ANNEX 22.6 CMY ' nnn' Description of isotopes

A seperate Annex is to be attached to form CMv22.6 in respect of each isotope or batch of isotopes which have the same specifications .

6.7 Report Number : —

6.8 Annex Number (22.6 nnn) : —

6.9 Room Number : Radiation protection Center Environment Dep

6.10 Isotope (ID): 180040

6.11 Isopope Name / Type: C -14

6.12 irradiation status: β-

6.13 Number of Items: 1

6.14 Chemical Composition : Unknown

6.15 Physical form: Liquid

6.16 Radioactivity Level: 0.06 Mci/gm 10 Mci/gm (1.7.85)

6.17 Weight of Isotope:

6.18 Packaging : glass Bottle (carton Box)

6.19 Producer of isotope: Amersham U.K

6.20 supplier of isotope : =

6.21 Date of initial Receipt or production in Iraq : 1986

6.22 Date of isotope Receipt of the current Location :

6.23 Initial Location of isotope: Radiation protection Center

6.24 Previous Location of isotope: =

6.25 Activities Related to isotope and purposes of use(Attachment 22.6-1 ' nnn') Standar source

6.26 Isotope Transfer : —

6.27 Date of Transfer : —

6.28 Transfer to Location: —

6.29 Notes(Attachment 22.6-2 'nnn'): —

Reporting Date:---- 23.4.96

Reporting Authority: R.P.C

name/ address/ affiliation)

Walida M. Shamkhi
Env. Dep / Head
Signature

(Name / title)

(If not enough space information should be provided in Attachments)

Name of the proposed production of isotopes

Phosphorus-32 to be allocated to form diagnostic in vivo isotopes as well as isotopes which have the more therapeutic

1. Energy Subsp

2. Short Number (if any)

3. Isotope Number

4. Isotope (32) Phosphorus

5. Isotope Name - Type

6. Irradiation Method

7. Number of Items

8. Chemical Composition

9. Physical form

10. Radioactivity level

11. Half-life of Isotope

12. Reactor

13. Reference of Isotope

14. Supplier of Isotope

15. Date of initial receipt or production in Ghana

16. Period of Isotope Availability for Distribution

17. Existing Importation of Isotope

18. Previous Licence of Isotope

19. Information related to isotope and purpose of use

20. Isotope Prepared

21. Date of Preparation

22. Exact Storage Location

23. Type (Radioactive Source)

Signature Date ---

Competent Authority

Name Signature

(If not known, this information should be provided in a separate

FORM OMV22 6

6. Biotopes in Transfer applications as specified in Annex 9 of the OMV Plan*)

6.1 Report Number (Int nnn/yyyy-mm-dd):

6.2 Reference Date (yyyy-mm-dd):

6.3 Reporting Period (yyyy-mm-dd/yyyy-mm-dd):

6.4 Location of Biotope:

6.4.1 Original Name of P.I.S:

6.4.2 Current Name of P.I.S:

6.5 Building or Location Number:

6.6 Building or Location Name:

6.6.1 Original Name of Building or Location:

6.6.2 Current Name of Building or Location:

Reporting Date

Reporting Authority

Signature

(name \ address \ affiliation)

(Name \ title)

FORM OMV22 6

6 Isotopes in Iraqqfor applications as specified in Annex 4 of the OMV Plan*)

6.1 Report Number (ISi nnn/yyyy-mm-dd):----- ----------

6.2 Reference Date (yyyy-mm-dd):----------

6.3 Reporting Period (yyyy-mm-dd/yyyy-mm-dd):----------

6.4 Location of Isotope:---------- - ---------- -------

6.4.1 Original Name of F/I/S:----------

6.4.2 Current Name of F/I/S:----------

6.5 Building or Location Number :---------- ----------

6.6 Building or Location Name:----------

6.6.1 Original Name of Building or Location :----------

66662 Current Name of Building or Location:------ - ----------

ting Date ---- ---- ----------

ing Authority Signature

ANNEX 22.6 CMY ' nnn' Description of isotopes

A seperate Annex is to be attached to form CMv22.6 in respect of each isotope or batch of isotopes which have the same specifications .

6.7 Report Number :

6.8 Annex Number (22.6 nnn) : —

6.9 Room Number : Radiation Protection Center, Enrivorment Dept

6.10 Isotope (11):

6.11 Isotope Name / Type: C-14

6.12 irradiation status: β^-

6.13 Number of Items: 1

6.14 Chemical Composition : unknown

6.15 Physical form: Solid

6.16 Radioactivity Level: 10 Mci/gm

6.17 Weight of Isotope: unkown

6.18 Packaging : Point source (Lead Box)

6.19 Producer of isotope: Amershamm U.K

6.20 supplier of isotope :

6.21 Date of initial Receipt or preduction in Iraq :

6.22 Date of isotppe Recipt of the current Location :

6.23 Initial Location of isotope: Radiation Protection Center

6.24 Previous Location of isotope :

6.25 Activities Related to isotope and purposes of use(Attachment 22.6-1 'nnn')
Stander source

6.26 Isotope Transfer :

6.27 Date of Transfer :

6.28 Transfer to Location: —

6.29 Notes(Attachment 22.6-2 'nnn'):

Reporting Date:---- 23.4.96

Reporting Authority: R.P.C

name/ address/ affiliation)

Walida M. Shawki
Env. Dept. / Head

Signature

(Name ' title)

(If not enough space information should be provided in Attachments)

FORM OMV22 6

6 Geotopes in Irapqfor applications as specified in Annex 4 of the OMV Plan*)

6.1 Report Number (IS1 mm\yyyy-mm-dd):----- ----------

6.2 Reference Date (yyyy-mm-dd):----------

6.3 Reporting Period (yyyy-mm-dd\yyyy-mm-dd):----------

6.4 Location of Isotope:---------- - ---------- ------

6.4.1 Original Name of F\I\S:----------

6.4.2 Current Name of F\I\S:--- ------ ----------

6.5 Building or Location Number :--------- ----------

6.6 Building or Location Name:----- ----------

6.6.1 Original Name of Building or Location :---------- ----

6.6.2 Current Name of Building or Location:------ ------

Reporting Date ---- ------ ------

Reporting Authority ..... Signature

(name \ address affiliation) (Name title)

ANNEX 22.6 OMY 'nnn' Description of isotopes

A seperate Annex is to be attached to form OMv 22.6 in respect of each isotope or batch of isotopes which have the same specifications.

6.7 Report Number : —

6.8 Annex Number (22.6 nnn): —

6.9 Room Number: R - P - C

6.10 Isotope(11) : —

6.11 Isotope Name / type : Co - 60

6.12 Irradiation status: β - γ source

6.13 Number of Items : - 1 -

6.14 Chemical composition: Unknown

6.15 Physical Form: Solid

6.16 Radioactivity level: 46.6 mCi

6.17 Weight of Isotope: unknown source found inside

6.18 Packaging : lead Box we havent any idea

6.19 Producer of isotope: about it

6.20 Supplier of isotope:

6.21 Date of initial Receipt or production in Iraq: —

6.22 Date of isotope Receipt at the current location: —

6.23 Initial location of isotope:

6.24 Previous Location of isotope:

6.25 Activities Related to isotope and purposes of use(Attachment 22.6.1-'nnn').

6.26 Isotope Transfer: —

6.27 Date of Transfer:

6.28 Transfer to Location:

6.29 Notes (Attachment 22.6-2 'nnn') :

Reporting Date: 24-4-96

Reporting Authority: Directorate of Health Prevention and environment Radiation Protection center Signature

name/ address / affiliation) (Name / title)

(If not enough space information should be provided in Attachments)

Annex 3.5 Card description of isotope

Annexure Annex is to be attached to form Ulv 23.6 in respect of each isotope or batch of isotope which have the same specification.

1. Report number: —
2. Index number (22.6 mm): —
3. Room number: P - c
4. Isotope( ): —
5. Isotope name/type: Co - 60
6. Irradiation event: Pool Reactor
7. Number of items: 1
8. Chemical composition: Unknown
9. Physical form: Solid
10. Radioactivity level: 46.5 MCi
11. Weight of isotope: Unknown
12. Packaging: Lead Box we Nuclear only Idea about it
13. Producer of isotope:
14. Supplier of isotope:
15. Date of initial receipt or production in Iran:
16. Date of Iranian Receipt of the current location:
17. Initial location of isotope:
18. Previous location of isotope:
19. Activities related to isotope and purpose of activities:
20. Isotope transfer:
21. Date of Transfer:
22. Transfer to location:
23. Notes (attachment 22.6a part)

Approximate date 24-9-76

Processing of Header

Approving authority: Radiation Protection Organization

Center for Radiation Protection

Name of responsible (Name, title) Center

(If possible, page information should be provided in "Iran Form")

FORM OMV22 6

6. Isotopes in Iraq for applications as specified in Annex 4 of the OMV Plan*)

6.1 Report Number (Sinnn/yyyy-mm-dd) :----------

6.2 Reference Date (yyyy-mm-dd) :----------

6.3 Reporting Period (yyyy-mm-dd/yyyy-mm-dd) :----------

6.4 Location of Isotope :

6.4.1 Original Name of F/I/S :----------

6.4.2 Current Name of F/I/S :----------

6.5 Building or Location Number :----------

6.6 Building or Location Name :----------

6.6.1 Original Name of Building or Location :----------

6.6.2 Current Name of Building or Location :----------

Reporting Date ----------

Reporting Authority :

Signature :

(name / adress/ Afifilation) (Name/ title)

Reporting Date _____

Reporting Authority

Signature

(Name \ address \ Affiliation)

(Name \ title)

ANNEX 22.6)MY ' nnn' Description of Isotopes

A Seperate Annex is to be attached to form OMv22.6 in respect of each isotope or batch of isotopes which have the same specifications.

6.7 Report Number : —

6.8 Annex Number (22.6 nnn): —

6.9 Room Number : R.P.C - protection radiation Department

6.10 Isotope (11) : unknown

6.11 Isotope Name / Type : unknown

6.12 irradiation status : —

6.13 Number of Items : -1-

6.14 Chemical composition : unknown

6.15 Physical form : Moniter with radio active

6.16 Radioactivity level: Source without any details

6.17 Weight of isotope:

6.18 Packaging a: —

6.19 producer of isotope: —

6.20 supplier of isotopes: —

6.21 Date of initial Receipt or production in Iraq : —

6.22 Date of isotope Recipt at the current location: —

6.23 Initial location of isotope:

6.24 previous Location of isotope:

6,25 Activities Related to isotope and purposes of use(Attachment 22.6 1 ' nnn').

—

6.26 Isotope Transfer : —

6.27 Date of Transfer: —

6.28 Transfer to Location : —

6.29 Notes (Attachment 22.6-2 ' nnn'): —

Reporting Date: 23.4.96

Reporting Authority : R.P.C. Directorate of Health Preventive and Environment

name / address / affiliation

Signature

Maha - H - Naffeen
Radiation protection
Dep/Head

(Name/ title)

(If not enough space information should be provided in Attachments)

FORM OMVZZ 6

---

6. Isotopes in Iraq for applications as specified in Annex 4 of the OMV Plan*)

6.1 Report Number (Stamm\yyyy-mm-dd):----------

6.2 Reference Date(yyyy-mm-dd):------ ----------

6.3 Reporting Period(yyyy-mm-dd\yyyy-mm-dd):----------

6.4 Location of Isotope:--- --------- ----------

6.4.1 Original name of F\I\S:----- ----------

6.4.2 Current Name of F\I\S:---------- ----------

6.5 Building or Location Number:--- - ----------

666 Building or Location Name:-- ------- -- ---- ----------

6.6.1 Original Name of Building or Location :----------

6.6.2 Current Name of Building or Location:----------

Reporting Date :----------

Reporting Authority :

(name \ address\ affiliation)

Signature:

(name \ title

جمهورية العراق

REPUBLIC OF IRAQ

REVOLUTION COMMAND COUNCIL

Iraqi Atomic Energy Commission

Baghdad - Tuwaitha

P.O. Box 765

مجلس قيادة الثورة

منظمة الطاقة الذرية العراقية

بغداد ـ التويثة

ص.ب ٧٦٥

Ref. ..... العدد ١٤/٢٦٠/٢٤

Date. ..... التاريخ ١٩٩٦/٥/٦

الى / مديرية الرقابة الوطنية

م/ مصادر مشعة

الحاقا بكتابنا العدد ٢٣٠٠/٢٦٠/١١٧ في ١٩٩٦/٥/٤ ، مرفق طيا استمارتين للمصادر المشعة ارسلت الينا من مركز الوقاية من الاشعاع على انها لم ترفق ضمن الوجبة الاولى .

،، مع التقدير ،،

هاني حسن احمد

م. الرقابة

٥/٦

العنوان البرقي : ايراتوم - بغداد

Cable: IRATOM - Baghdad

هاتف ٧٧٣٨٤١٠

Tel. 7738410

تلكس ٢٣١٢

Telex 2312 ATOM IK

REPUBLIC OF IRAQ

REVOLUTIONARY COMMAND COUNCIL

Iraqi Atomic Energy Commission

Baghdad - Tuwaitha

P.O. Box 765

Ref. .....

Date .....

Telegraphic address: IRATOM - Baghdad

Tel. 778840

Telex 212 ATOM IK

ANNEX 22.6 OMY 'nnn' Description of isotopes

A Seperate Annex is to be attached to form OMv 22.6 in respect of each isotope or batch of isotopes which have the same specifications.

6.7 Report Number : —

6.8 Annex Number (22.6nnn) : —

6.9 Room Number : R.P.C- radiation protection Department

6.10 Isotope (11): FH.40 - 6416

6.11 Isotope Name / type: Cs - 137 + prob with unknown Sourc

6.12 Irradiation Status : γ - β Source

6.13 Number of Items : -3- (one unknown Source + two Cs^{137})

6.14 Chemical composition : Unknown

6.15 Physical Form : Solid

6.16 Radioactivity level: 25 μci (1976)

6.18 Weight of Isotope : Unknown

6.18 Packaging : open Source coverd with Lead

6.19 Producer of isotope : Amersham - UK

6.20 Supplier of isotope : "

6.21 Date of initial Receipt or production in Iraq: 1976

6.22 Date of isotope Recipt at the current location :

6.23 Initial location of isotope : R.P.C

6.24 Previous Location of isotope : "

6.25 Activities Related to isotope and purposes of use (Attachment 22.6-'nnn') .
(calibration Source)

6.26 Isotope Transfer:

6.27 Date of Transfer :

6.28 Transfer to Location :

6.29 Notes (Attachment 22.6-2 ' nnn') : 28-4-96

Reporting Date : Directorate of Health

Reporting Authority : Preventive and Environmental Radiation protection Radiation Protection Center Signature

(Name / title)

name/ address/ affilidtion)

(If not enough space information should be provided in Attachment

ANNEX 22.8 OMV "Description of Isotopes"

Report is to be attached to Form OMV 22.3 in respect of each isotope or batch of isotopes which have the same specification.

6.7 Report Number

FORM OMV22 6

6. Isotopes in Iraq for applications as specified in annex 4 of the OMV Plan *)

6.1 Report Number (Rplnnn\yyyy-mm-dd) :----------

6.2 Reference Date (yyyy-mm-dd):----------

6.3 Reporting Period (yyyy-mm-dd\yyyy-mm-dd):----------

6.4.1 Original Name of F\I\S :----------

6.4.2 Current name of F\I\S :----------

6.5 Building or Location Number :----------

6.6 Building or Location Name:----------

6.6.1 Original Name of Building or Location :----------

6.6.2 Current Name of Building or Location :----------

Reporting Date : ----------

Reporting Authority

(name \ address \ affiliation)

ANNEX 22.6 CMY 'nnn' Description of isotopes

A seperate Annex is to be attached to form CMv22.5 in respect of each isotope or batch of isotopes which have the same specifications.

6.7 Report Number: —

6.8 Annex Number (22.6 nnn) —

6.9 Room Number: Radiation Protection Center - Environment Dept

6.10 Isotope (ID): B 1745

6.11 Isopope Name / Type: Am - 241

6.12 irradiation status: α Source

6.13 Number of Items: 1

6.14 Chemical Composition: Unknown

6.15 Physical form: Solid (Point source)

6.16 Radioactivity Level: 10 μCi (1st April 1977)

6.17 Weight of Isotope: Unknown

6.18 Packaging: Lead Box

6.19 Producer of isotope: Amersham - U.K.

6.20 supplier of isotope:

6.21 Date of initial Receipt or production in Iraq:

6.22 Date of isotope Receipt of the current Location:

6.23 Initial Location of isotope: Radiation Protection Center

6.24 Previous Location of isotope:

6.25 Activities Related to isotope and purposes of use (Attachment 22 ' nnn')
Standard Source

6.26 Isotope Transfer: —

6.27 Date of Transfer: —

6.28 Transfer to Location:

6.29 Notes (Attachment 22.6-2 'nnn')

Reporting Date: 23-4-96

Walid A. Shamsh
Env. Dept. Head
Signature

Reporting Authority: RPC

(Name / title)

name/ address/ affiliation)

(If not enough space information should be provided in Attachments)

[illegible] Description of Isotope

Reports [illegible] to be attached to form [illegible] Isotope [illegible]

[illegible] or batch of isotope which have the same specifications.

1. Serial Number: —

2. Item Number: [illegible]

3. Item Number: Radioactive Products Center - Environmental [illegible]

4. Isotope (Z): 15 P 32

5. Isotope Mass Type: A = 32

6. Investigation Stage: [illegible]

7. Number of Items: [illegible]

8. Chemical Composition: Na2 PO4

9. Physical Form: Solid (Powder Sealed)

10. Radioactivity Level: [illegible] (1.5 Ci/gm)

11. Origin of Isotope: Pile [illegible]

12. Supplier: Lead Box

13. Dimension of Isotope: A [illegible]

14. Supplier of Isotope: [illegible]

15. Date of Initial Receipt or Production in Pile: [illegible]

16. Date of Isotope Receipt of the current location: [illegible]

17. Initial Location of Isotope: Radioactive Products Center

18. Present Location of Isotope: [illegible]

19. Activity Indicator to Isotope and Product: [illegible]

20. Isotope Transfer: [illegible]

21. Date of Transfer: —

22. Transfer to Location: [illegible]

23. Author (Attachment 22): [illegible]

24. Reporting Date: [illegible]

25. Reporting Authority: [illegible]

26. Name of Reporting Authority: [illegible]

(If not enough space in formation block be provided in attachment)

FORM OMV22 6

6. Isotopes in Iraq for applications as specified in Annex 4 of the OMV Plan*)

6.1 Report Number (Siaaa/yyyy-mm-dd):----------

6.2 Reference Date(yyyy-mm-dd):----------

6.3 Reporting Period(yyyy-mm-dd/yyyy-mm-dd):----------

6.4 Location of Isotope:----------

6.4.1 Original name of F/I/S:----------

6.4.2 Current Name of F/I/S:----------

6.5 Building or Location Number:----------

6.6 Building or Location Name:----------

6.6.1 Original Name of Building or Location :----------

6.6.2 Current Name of Building or Location:----------

Reporting Date :----------

Reporting Authority :

(name / address/ affiliation)

Signature:

(name / title

NEX 22.6 OMY ' nnn' Description of isotopes

seperate Annex is to be attached to form OMv 22.6 in respect of each isotope or batch of isotopes which have the same specifications .

6.7 Report Number : —

6.8 Annex Number (22.6 nnn) : —

6.9 Room Number : Radiation protection Center Environment Dept

6.10 Isotopes (11) : Ac 577

6.11 Isotopee Name / type : Am-241

6.12 irradiation status : α - Source

6.13 Number of Items : 1

6.14 Chemical composition : unknown

6.15 Physical Form : solid

6.16 Radioactivity Level : 36.3 mCi (11.7.86)

6.17 Weight of isotope : unknown

6.18 Packaging : standard source

6.19 Producer of isotope : Amersham U.K

6.20 Supplier of Isotope : —

6.21 Date of initial Receipt or production in Iraq : 1986

6.22 Date of Isotope Resipt at the current Location :

6.23 Initial Location of isotope : Radiation protection Center

6.24 Previous Location of isotope :

6.25 Activities Related to isotope and purposes of use (Attachment 22.6-1 'nnn').
standard source

6.26 Isotope Transfer : —

6.27 Date of Transfer : —

6.28 Transfer to Location : —

6.29 Notes (Attachment 22.6-2 ' nnn')

Reporting Date : 23.4.96

Repoting Authority : R.P.C

name / address/ affiliation)

Walida M. Shawki
Env. Dep. / Head
Signature
(Name , title)

(If not enough space in formation should be provided in Attachments)

Ex 22.6. Unit "mm" description of isotopes

Reference index 1 to be attached to form CNF 22.6 in respect of each isotope or batch of isotopes which have the same specifications.

6.7 Report No. box :

6.8 Answer number (22.6 mm) :

6.9 Room Number :

6.10 Isotopes (II) :

6.11 Isotopes dose type :

6.12 Irradiation status :

6.13 Number of Items :

6.14 Chemical composition :

6.15 Physical form :

6.16 Radioactivity level :

6.17 Weight of isotope :

6.18 Packaging :

6.19 Producer of isotope :

6.20 Supplier of Isotope :

6.21 Date of initial Receipt or production in Iran :

6.22 Date of Isotope Receipt at the current location :

6.23 Initial location of isotope :

6.24 Previous location of isotope :

6.25 Activities Related to Isotope and purposes of use (attachment 22.6-1 mm).

6.26 Isotope Transfer :

6.27 Date of Transfer :

6.28 Transfer to location :

6.29 Notes (attachment 22.6-2 mm) :

Reporting Date : 2/1/94

Reporting authority : K.P.C

Name \ address \ affiliation) (Name \ title)

Signature

(If not enough space in formation would be provided in attachment)

FORM OMV22 6

6. Isotopes in Iraq for applications as specified in Annex 4 of the OMV Plan ").

6.1 Report Number (ISi nnn/yyyy-mm-dd):----------

6.2 Reference Date(yyyy- mm-dd):----------

6.3 Reporting Period(yyyy-mm-dd/ yyyy-mm-dd):----------

6.4.1 Orinal Name of F/I/S :----------

6.4.2 Current name of F/I/S :----------

6.5 Building or Location Number :----------

6.6 Building or Location Name :----------

6.6.1 Original Name of Building or Location :----------

6.6.2 Current Name of Building or Location :----------

Reporting Date :----------

Reporting Authourty

Signature :

(name / addrse / affiliation) (name / title)

ANNEX 22.6 OMY ' nnn' Description of isotopes

A seperate Annex is to be attached to form OMv 22.6 in respect of each isotope or batch of isotopes which have the same specifications.

6.7 Report Number : —

6.8 Annex Number (22.6 nnn): —

6.9 Room Number: R-P-C – protection Radiation Department

6.10 Isotope(ii) : 2289 BB

6.11 Isotope Name / type : Sr 90

6.12 Irradiation status: β-8 source

6.13 Number of Items : -1-

6.14 Chemical composition: Unknown

6.15 Physical Form: Solide

6.16 Radioactivity level: 30 μci

6.17 Weight of Isotope: Unknown

6.18 Packaging : open source inside (lead Box)

6.19 Producer of isotope: Amersham - U.K

6.20 Supplier of isotope: =

6.21 Date of initial Receipt or production in Iraq:

6.22 Date of isotope Recipt at the current location:

6.23 Initial location of isotope: R-P-C

6.24 Previous Location of isotope: = =

6.25 Activities Related to isotope and purposes of use(Attachment 22.6.1-'nnn').
Calibration Source

6.26 Isotope Transfer:

6.27 Date of Transfer:

6.28 Transfer to Location:

6.29 Notes (Attachment 22.6-2 'nnn') :

Reporting Date: 24-4-96

Reporting Authority: Preventive and Environmental Radiation Protection Center

name/ address / affiliation)

Signature

(Name / title)

Maher H. Naffea
Radiation Protection Dep/Head

(If not enough space information should be provided in Attachments)

6. Instopes in Iraq for applications as specified in Annex 4 of the OHV Plan *).

6.1 Report Number (Ist num\yyyy-mm-dd):----------

6.2 Reference Date(yyyy- mm-dd):----------

6.3 Reporting Period(yyyy-mm-dd\ yyyy-mm-dd):----------

6.4.1 Original Name of F\I 3:----------

6.4.2 Current name of F\I 3:----------

6.5 Building or Location Number :----------

6.6 Building or Location Room:----------

6.6.1 Original Name of Building or Location :----------

6.6.2 Current Name of Building or Location :----------

Reporting Date :----------

Reporting Authority

Signature

(name \ address \ affiliation) (name \ title)

FORM OMV22 6

6. Isotopes in Iraq for applications as specified in Annex 4 of the OMV Plan*)

6.1 Report Number (Sinan/yyyy-mm-dd):----------

6.2 Reference Date (yyyy-mm-dd):----------

6.3 Reporting Period (yyyy-mm-dd/yyyy-mm-dd):----------

6.4 Location of Isotope :

6.4.1 Original Name of F/I/S:----------

6.4.2 Current Name of F/I/S:----------

6.5 Building or Location Number :----------

6.6 Building or Location Name:----------

6.6.1 Original Name of Building or Location :----------

6.6.2 Current Name of Building or Location :----------

Reporting Date ----------

Reporting Authority

Signature :

(name / adress/ Afifilation) (Name/ title)

Isotopes in I-6c for applications as specified by Annex 8 of the OMV Plan*)

6.1 Report Number (Sigma/yyyy-mm-dd):

6.2 Reference Date (yyyy-mm-dd):

6.3 Reporting Period (yyyy-mm-dd/yyyy-mm-dd):

6.4 Location of Isotope:

6.4.1 Original Name of I'(s):

6.4.2 Current Name of I'(s):

6.5 Building or Location Number:

6.6 Building or Location Name:

6.6.1 Original Name of Building or Location:

6.6.2 Current Name of Building or Location:

Reporting Date

Reporting Authority:

Signature

(Name, title)

(Name, address, affiliation)

ANNEX 22.6 OMY ' nnn' Description of isotopes

A seperate Annex is to be attached to form OMv 22.6 in respect of each isotope or batch of isotopes which have the same specifications.

6.7 Report Number : —

6.8 Annex Number (22.6 nnn)

6.9 Room Number: R.P.C.- protection Radiation Department

6.10 Isotope([illegible] 0.7 74 BA [illegible]):

6.11 Isotope Name / type: Sr 90

6.12 Irradiation status: Box Source

6.13 Number of Items : 1

6.14 Chemical composition: unknown

6.15 Physical Form: Solid

6.16 Radioactivity level: 10 mci

6.17 Weight of Isotope: Unknown

6.18 Packaging : open source inside (lead Box)

6.19 Producer of isotope: Amersham - U.K

6.20 Supplier of isotope:

6.21 Date of initial Receipt or production in Iraq:

6.22 Date of isotope Recipt at the current location:

6.23 Initial location of isotope: R.P.C.

6.24 Previous Location of isotope:

6.25 Activities Related to isotope and purposes of use(Attachment 22.6.1-nnn).
(Calibration source)

6.26 Isotope Transfer:

6.27 Date of Transfer:

6.28 Transfer to Location:

6.29 Notes (Attachment 22.6-2 'nnn') :

Reporting Date: 24-4-96

Reporting Authority: Directorate of Health Preventive and Environment Radiation Protection Center

Signature: Maha. H. Neiffer Dep/ Head Radiation Protection

name/ address / affiliation) (Name / title)

(If not enough space information should be provided in Attachments)

FORM OMV22_6

6. Isotopes in Iraq for applications as specified in Annex 4 of the OMV Plan*)

6.1 Report Number (Sinnn\yyyy-mm-dd):----------

6.2 Reference Date (yyyy-mm-dd):----------

6.3 Reporting Period (yyyy-mm-dd\yyyy-mm-dd):----------

6.4 Location of Isotope :

6.4.1 Original Name of T\I\S:----------

6.4.2 Current Name of T\I\S:----------

6.5 Building or Location Number :----------

6.6 Building or Location Name:----------

6.6.1 Original Name of Building or Location :----------

6.6.2 Current Name of Building or Location :----------

Reporting Date ----------

Reporting Authority :

Signature :

(Name\ title)

(name \ adress\ Affiliation)

ANNEX 22.6 OMY (nnn) Description Of isotopes .

A seperate Annex is to be attached to form omy 22.6 in respect of each isotope or batch of isotopes which have the same specifications.

6.7 Report Number :

6.8 Annex Number (22.6nnn) :

6.9 Room Number : Radiation protection Center - Environment Dep

6.10 isotope # 11) :

6.11 isotope Name I Type : Sr-90 + Y-90

6.12 irradiation status : β source

6.13 Number of Items : 1

6.14 Chemical composition : unknown

6.15 Physical Form : solid

6.16 Radioactivity Level : 4×10^{10} cpm

6.17 Weight of Isotope : unknown

6.18 PacKKaging —

6.19 Producer of isotope : Amersham - UK

6.20 supplier of isotope :

6.21 Date of initial Receipt or Production in Iraq : 1985

6.22 Date of isotopt at the current Location :

6.23 Initial Location of isotope : Radiation protection Center

6.24 Previous Location of isotope :

6.25 Activities Related to Isotope and puposes of use

standard source (Attachmechment 22.6-1-"nnn"

6.26 Isotope Transfer : —

6.27 Date of Transfer : —

6.28 Transfer to Location : —

6.29 Notes (Attachment 22.6-2 "nnn") —

Walida M. Ghani
Envi. Dep/Hq
Signature

Reporting Date 23-4-96

Reporting Authority : R.P.C (Name / title / name/ address / affiliation)

(If not enough space in formation should be provided in Attachme

MGRM UNVZE 0

6. Isotopes in Irec for applications as specified in Annex 4 of the GMV
ation 4)

6.1 Report Number (Liiaaa 9999-mm-dd):

6.2 Reference Date (9999- mm-dd).

6.3 Reporting Period (9999- mm- dd\ 9999-mm-dd).

6.4.1 Original Name of B\I.D:

6.4.2 Current Name of B\I.D:

6.5 Building or location Number

6.6 Building or location Name

6.6.1 Original Name of building or location :

6.6.2 Current Name of Building or location :

Reporting Date :

Reporting Authority

Signature :

(name \ address \ affiliation)

(name title)

ANNEX 22.6 OMY 'nnn' Description of isotopes

A Seperate annex is to be attached to form OMv 22.6 in respect of each isotope or batch of isotopes which have the same specifications.

6.7 Report Number :

6.8 Annex Number (22.6nnn) : —

6.9 Room Number : Radiation protection Center _ Environment Dept.

6.10 Isotope (11) :

6.11 Isotope Name / type : Sr-90

6.12 Irradiation Status : B- Sourc

6.13 Number of Items : 1

6.14 Chemical composition : unknown

6.15 Physical Form : Liquid

6.16 Radioactivity level : 0.8 mci/ml (7.3.92)

6.17 Weight of Isotope : —

6.18 Packaging : glass Bottle

6.19 Producer of isotope :

6.20 Supplier of isotope : Iraqi Atomic Energy Agency

6.21 Date of initial Receipt or production in Iraq : 1989

6.22 Date of isotope Recipt at the current location :

6.23 Initial location of isotope :

6.24 Previous Location of isotope : Radiation protection Center

6.25 Activities Related to isotope and purposes of use (attachment 22.6. 'nnn) .
chemical seperation (trace)

6.26 Isotope Transfer : —

6.27 Date of Transfer : —

6.28 Transfer to Location : —

6.29 Notes (Attachment 22.6-2 ' nnn') : —

Reporting Date : 23-4-96

Reporting Authority : R.P.C.

name/ address/ affiliation)

walida. M. shamkh
Env. Dep / Head
Signature
(Name / title)

(If not enough space information should be provided in Attachments

FORM OMVZE 6

6. Instrument in Use for applications as specified in Annex - of the OMV Files

6.1 Report Number (Linnaeus/xxxx-mm-dd) :----------

6.2 Reference Date (yyyy-mm-dd) :----------

6.3 Reporting Period (yyyy-mm-dd/yyyy-mm-dd) :----------

6.4.1 Owner Name of FMO :----------

6.4.2 Current name of FMO :----------

6.5 Building or Location Number :----------

6.6 Building or Location Name:----------

6.6.1 Original Name of Building or Location :----------

6.6.2 Current Name of Building or Location :----------

Reporting Date ----------

Reporting Authority

Signature :

(name / office / affiliation)

(name / title

ANNEX 22.6 OMY 'nnn' Description of isotopes

A Seperate Annex is to be attached to form OMv 22.6 in respect of each isotope or batch of isotopes which have the same specifications.

6.7 Report Number : —

6.8 Annex Number (22.6nnn) : —

6.9 Room Number : Radiation protection Center - Environment Dept.

6.10 Isotope (ID): AC580

6.11 Isotope Name / type : Sr-90

6.12 Irradiation Status : β- Source

6.13 Number of Items : 1

6.14 Chemical composition : unknown

6.15 Physical Form : Solid

6.16 Radioactivity level : 53.4 nCi (11.7.86)

6.17 Weight of Isotope : Unknown

6.18 Packaging : standard source

6.19 Producer of isotope : Amersham - UK

6.20 Supplier of isotope : U.K.

6.21 Date of initial Receipt or production in Iraq:

6.22 Date of isotope Recipt at the current location :

6.23 Initial location of isotope : Radiation protection Center

6.24 Previous Location of isotope :

6.25 Activities Related to isotope and purposes of use (Attachment 22.6.1 'nnn') . standard source

6.26 Isotope Transfer:

6.27 Date of Transfer : —

6.28 Transfer to Location : —

6.29 Notes (Attachment 22.6-2 ' nnn') :

Reporting Date : 23-4-1996

Reporting Authority : Radiation protection Center - Directorate of Health prevention and Environment

name/ address/ affiliation)

Walida M. Shamkhi
Env. Dep. / Head

Signature

(Name / title)

(If not enough space information should be provided in Attachments)

FORM OMV22 6

6. Isotopes in Iraq for applications as specified in annex + of the Plan *

6.1 Report Number (Ibnnn/yyyy-mm-dd):----------

6.2 Reference Date (yyyy-mm-dd):----- -- - - -- -- -- -- -- -- --

6.3 Reporting Period (yyyy-mm-dd/yyyy-mm-dd):----------

6.4.1 Orinal Name of F/I/S:---------- ------- ----------

6.4.2 Current name of F/I/S :----------

6.5 Building or Location Number :--------- ----------

6.6 Building or Location Name----------

6.6.1 Original Name of Building or Location :----------

6.6.2 Current Name of Building or Location :----------

Reporting Date : ---------- -------- -

Reporting Authority

Signature:

(name \ address \ affiliation) (name \ title)

ANNEX 22.6 ONY (nnn) Description Of isotope

a seperate annex is to be attached to form ONY 22.6 in respect of each isotope or batch of isotopes which have the same specifications.

6.7 Report Number —

6.8 Annex Number (22.6nnn) —

6.9 Room Number R.P.C – Radiation protection Depart

6.10 Isotope & [illegible] FH% 6416

6.11 Isotope Name I Type Cs-137

6.12 Irradiation status γ-β source

6.13 Number of Items 12

6.14 Chemical composition Unknown

6.15 Physical Form Solid

6.16 Radioactivity Level 25 μCi (ex 1986)

6.17 Weight of Isotope unknown

6.18 PackKaging open source covered with

6.19 Producer of isotope Amersham – U.K.

6.20 Supplier of isotope = – U.K.

6.21 Date of initial Receipt or Production in Iraq 1976

6.22 Date of isotopt at the current Location —

6.23 Initial Location of isotope R.P.C

6.24 Previous Location of isotope = = =

6.25 Activities Related to Isotope and puposed of use
Standard source (attachment 22.6-1-"nn

6.26 Isotope Transfer —

6.27 Date of Transfer —

6.28 Transfer to Location —

6.29 Notes (attachment 22.6-2 "nnn"

Reporting Date 23-4-1996

Signature

Reporting Authority Radiation Protection Center (Name, title)
Directorate of Health, Preventive and Env
(Name, address, affiliation)

(If not enough space in formation should be provided in attachments)

Maha. H. N
Radiation Protec

FORM OMV22 6

6. Isotopes in Iraq for applications as specified in Annex 4 of the OM Plan)

6.1 Report Number (ISinnn/ yyyy-mm-dd):----------

6.2 Reference Date (yyyy- mm-dd):----------

6.3 Reporting Period (yyyy- mm- dd/ yyyy-mm-dd):----------

6.4.1 Orinal Name of F/I/S: ----------

6.4.2 Current Name of F/I/S: ----------

6.5 Building or Location Number:----------

6.6 Building or Location Name :----------

6.6.1 Original Name of Builiding or Location :----------

6.6.2 Current Name of Building or Location :----------

Reporting Date :----------

Reporting Authourty

Signature :

(name / addree / affiliation)

(name / title)

FORM CNV22 C

6. Isotopes in Item for application as specified in annex 7 of the Plan)

6.1 Report Number (Format YYYY-mm-dd) :

6.2 Reference Date (YYYY- mm-dd) :

6.3 Reporting Period (YYYY- mm- dd, YYYY-mm-dd):

6.4.1 Original Name of Item :

6.4.2 Current Name of Item :

6.5 Building or Location Number :

6.6 Building or Location Name :

6.6.1 Original Name of Building or Location :

6.6.2 Current Name of Building or Location :

Reporting Date :

Reporting Authority

Signature :

(name, address, affiliation)

(date, title)

ANNEX 22.6)MY ' nnn' Description of Isotopes

A Seperate Annex is to be attached to form OMv22.6 in respect of each isotope or batch of isotopes which have the same specifications.

6.7 Report Number : —

6.8 Annex Number (22.6 nnn): —

6.9 Room Number : R. P. C. - protection Ration Department

6.10 Isotope (11) : Cs-137

6.11 Isotope Name / Type : —

6.12 irradiation status : γ-β Source

6.13 Number of Items : 1

6.14 Chemical composition : Unknown

6.15 Physical form : Solid

6.16 Radioactivity level : Unknown

6.17 Weight of isotope : unknown

6.18 Packaging a:

6.19 producer of isotope : Radioactive Source (Cs-137) been fo in the airport . we havent any i about it

6.20 supplier of isotopes :

6.21 Date of initial Receipt or production in Iraq : —

6.22 Date of isotope Recipt at the current location : —

6.23 Initial location of isotope : —

6.24 previous Location of isotope : —

6,25 Activities Related to isotope and purposes of use(Attachment 2 1 ' nnn'). —

6.26 Isotope Transfer : —

6.27 Date of Transfer : —

6.28 Transfer to Location :

6.29 Notes (Attachment 22.6-2 ' nnn'):

Reporting Date : 23-4-1996

Reporting Authority : R.P.C.

name ' address ' affiliation : Directorate of Health Preventive and Environment

Signature (Name, title)

Mahar . H . Naffe
Radiation protectio Dep

(If not enough space information should be provided in Attachment

FORM UMVZZ 6

---

6. Isotopes in Use for applications as specified in annex 4 of the GTR Plan*)

6.1 Report Number (Sinnn/YYYY-mm-dd):----------

6.2 Reference Date(YYYY-mm-dd):----------

6.3 Reporting Period(YYYY-mm-dd/YYYY-mm-dd).----------

6.4 Location of Isotope:----------

6.4.1 Original name of F.I.B:----------

6.4.2 Current Name of F.I.B:----------

6.5 Building or Location Number.----------

6.6 Building or Location Name:----------

6.6.1 Original Name of building or location:----------

6.6.2 Current Name of building or location:----------

Reporting date :----------

Reporting Authority :

(name / address / affiliation) :

Signature :

(name / title

ANNEX 22.6 OMY ' nnn' Description of isotopes

A seperate Annex is to be attached to form OMv 22.6 in respect of each isotope or batch of isotopes which have the same specifications .

6.7 Report Number :

6.8 Annex Number (22.6 nnn):

6.9 Room Number : Radiation protection Center - Environment Dept

6.10 Isotopes (11): B-3612

6.11 Isotopee Name / type : Cs-137

6.12 irradiation status : γ - source

6.13 Number of Items :

6.14 Chemical composition : unknown

6.15 Physical Form : Solid

6,16 Radioactivity Level : 10 Ma (1977)

6.17 Weight of isotope : unknown

6.18 Packaging : point source - petridish

6.19 Producer of isotope : unknown

6.20 Supplier of Isotope :

6.21 Date of initial Receipt or production in Iraq : 1985

6.22 Date of Isotope Recipt at the current Location :

6.23 Initial Location of isotope : Radiation protection Center

6.24 Previous Location of isotope :

6.25 Activities Related to isotope and purposes of use (Attachment 22.6-1 'nnn').
Standard source

6.26 Isotope Transfer : -

6.27 Date of Transfer : -

6.28 Transfer to Location :

6.29 Notes (Attachment 22.6-2 ' nnn') : -

Reporting Date : 23-4-1996

Repoting Authority : R.P.C Directorate of Health prevention and Environment

name / address / affiliation)

Walida M. Shakshi
Environment Dep/Head
Signature
(Name / title)

(If not enough space in formation should be provided in Attachments)

٤.٥ هل تم إعلام الجهة المختصة بالمبنى؟ ----------

٤.٥.١ تاريخ إعلام الجهة المختصة بالمبنى: ----------

٤.٥.٢ تاريخ إعلام الجهة المختصة بالمبنى: ----------

٤.٥ إعلام الجهة المختصة بالمبنى: ----------

٤.٥.١ تاريخ إعلام الجهة المختصة بالمبنى: ----------

٤.٥.٢ إعلام الجهة المختصة بالمبنى: ----------

٤.٥ تاريخ الإعلام الأولي للجهة المختصة بالمبنى: ----------

٤.٥ تاريخ إعلام الجهة المختصة بالمبنى (يوم-شهر-سنة): ----------

٤.٥ تاريخ الإعلام الثاني للجهة المختصة بالمبنى: ----------

٤.٥ تاريخ إعلام الجهة المختصة بالمبنى (يوم-شهر-سنة): ----------

٤.٥ تاريخ الإعلام الثالث للجهة المختصة بالمبنى: ----------

٤.٥.١ تاريخ إعلام الجهة المختصة بالمبنى (يوم-شهر-سنة): ----------

٤.٥.٢ تاريخ إعلام الجهة المختصة بالمبنى: ----------

٤.٥.٣ تاريخ إعلام الجهة المختصة بالمبنى: ----------

تاريخ استلام تقرير الجهة المختصة

التوقيع: ----------

(اسم ، صفة ، توقيع)

(اسم ، صفة)

ANNEX 22.6 CMY ' nnn' Description of isotopes

A seperate annex is to be attached to form CMv 22.6 in respect of each isotope or batch of isotopes which have the same specifications .

6.7 Report Number : —

6.8 Annex Number (22.6 nnn): —

6.9 Room Number : Radiation protection Center - Environment Dept.

6.10 Isotopes (11): —

6.11 Isotopes Name / type : Cs-137

6.12 irradiation status : γ- Source

6.13 Number of Items : 01

6.14 Chemical composition : unknown

6.15 Physical Form : Liquid

6.16 Radioactivity Level : 2.1 mCi in 15 ml

6.17 Weight of isotope : —

6.18 Packaging : Lead (Box)

6.19 Producer of isotope : Amersham - UK

6.20 Supplier of Isotope :

6.21 Date of initial Receipt or production in Iraq : 1986

6.22 Date of Isotope Receipt at the current Location :

6.23 Initial Location of isotope : Radiation protection Center

6.24 Previous Location of isotope :

6.25 Activities Related to isotope and purposes of use (Attachment 22.6-1 'nnn'). standard source

6.26 Isotope Transfer : —

6.27 Date of Transfer : —

6.28 Transfer to Location : —

6.29 Notes (Attachment 22.6-2 ' nnn') : standard source

Reporting Date : 23-4-1996

Repoting Authority : Radiation protection Center Directorate of Health preventive and

name / address / affiliation)

Walida M. Shamkhi
Env. Dept / Head
Signature
(Name / title)

(If not enough space in formation should be provided in Attachments)

TOOL CODE 6

6. Protocols in Iraq for applications as specified in Annex 4 of the Convention *)

6.1 Report Number (Number YYYY-MM-DD):----------

6.2 Reference Date (YYYY- MM-DD):----------

6.3 Reporting Period (YYYY-MM-DD YYYY -MM-DD):----------

6.4.1 Original Name of F.I.S:---

6.4.2 Current Name of F.I.S):----------

6.5 Building or Location Number:----------

6.6 Building or Location Name :----

6.6.1 Original Name of Building or Location :----

6.6.2 Current Name of Building or Location :----

Reporting Date:---

Reporting Authority Signature:

(name / address / affiliation) (name / title)

ANNEX 22.6 OMY 'nnn' Description of isotopes

A Seperate Annex is to be attached to form OMv 22.6 in respect of each isotope or batch of isotopes which have the same specifications.

6.7 Report Number :

6.8 Annex Number (22.6nnn) :

6.9 Room Number : Radiation protection Center - Environment Dep

6.10 Isotope (ID) : —

6.11 Isotope Name / type : Cs-137

6.12 Irradiation Status : γ- Source

6.13 Number of Items : 1

6.14 Chemical composition : unknown

6.15 Physical Form : Solid

6.16 Radioactivity level : 2.2 μc

6.17 Weight of Isotope : unknown

6.18 Packaging : within petridish

6.19 Producer of isotope : unknown

6.20 Supplier of isotope : —

6.21 Date of initial Receipt or production in Iraq :

6.22 Date of isotope Recipt at the current location :

6.23 Initial location of isotope : Radiation protection Center

6.24 Previous Location of isotope : —

6.25 Activities Related to isotope and purposes of use (Attachment 22.6.1 'nnn) .

6.26 Isotope Transfer : standaved

6.27 Date of Transfer : —

6.28 Transfer to Location : —

6.29 Notes (Attachment 22.6-2 ' nnn') : —

Reporting Date : 23.4.96

Reporting Authority : R.P.C, Directorate of Health preventive and Environment

name/ address/ affiliation)

Walida M. Shamkhi
Env. Dept / Head
Signature
(Name / title)

(If not enough space information should be provided in Attachments)

FORM OMV22

6. Types in Iraq for applications as specified in annex - of the OMV Annex

6.1 Report Number (Lmmn/yyyy-mm-dd):----------

6.2 Reference Date (yyyy-mm-dd):----------

6.3 Reporting Period (yyyy-mm-dd/yyyy-mm-dd):----------

6.4.1 Crinal Name of F/I S:----------

6.4.2 Current name of F/I S :----------

6.5 Building or Location Number :----------

6.6 Building or Location Name:----------

6.6.1 Original Name of Building or Location :----------

6.6.2 Current Name of Building or Location :----------

Reporting Date : ----------

Reporting Authourty

Signature:

(name / addrse / affiliation) (name / title)

ANNEX 22.6)MY ' nnn' Description of Isotopes

A Seperate Annex is to be attached to form OMv22.6 in respect of each isotope or batch of isotopes which have the same specifications.

6.7 Report Number : —

6.8 Annex Number (22.6 nnn): —

6.9 Room Number : R.P.C – Radiation protection Department

6.10 Isotope (ID) : —

6.11 Isotope Name / Type : Ra-226

6.12 irradiation status : γ Source

6.13 Number of Items : -1-

6.14 Chemical composition : Unknown

6.15 Physical form : Solid

6.16 Radioactivity level: 10.54 mci (March - 1973)

6.17 Weight of isotope: Unknown

6.18 Packaging a: open source inside lead shield

6.19 producer of isotope: Amershom - UK

6.20 supplier of isotopee: —

6.21 Date of initial Receipt or production in Iraq : 1973

6.22 Date of isotope Recipt at the current location: —

6.23 Initial location of isotope: R.P.C

6.24 previous Location of isotope: —

6,25 Activities Related to isotope and purposes of use(Attachment 22.6 1 ' nnn'). Standerd Source (Calibration Source)

6.26 Isotope Transfer : —

6.27 Date of Transfer: —

6.28 Transfer to Location : —

6.29 Notes (Attachment 22.6-2 ' nnn'):

Reporting Date: 23-4-1996

Reporting Authority : Radiation protection center Directorate of Health prevention and Environment

name / address / affiliation)

Signature

Maha H. [redacted]
Radiation protection [redacted]
(Name, title)

(If not enough space information should be provided in Attachments)

ANNEX "M" - Brief Description of Isotopes

A separate Annex is to be attached to form ONVC.6 in respect of each isotope or batch of isotopes which have the same specification.

6.7 Report Number: —

6.8 Annex Number (22.6-xxx): —

6.9 Room Number: R-P-C - Radiation Protection Department

6.10 Isotope (IP): —

6.11 Isotope Name / Type: Ra - 226

6.12 Irradiation Status: Source

6.13 Number of Items: -1-

6.14 Chemical composition: UNKNOWN

6.15 Physical form: Solid

6.16 Radioactivity level: 1.59 mCi (March - 1972)

6.17 Weight of isotope: UNKNOWN

6.18 Packaging: Open - Shielded Lead Shield

6.19 Producer of Isotope: Amersham - UK

6.20 Supplier of Isotopes: —

6.21 Date of Initial Receipt or production in Iran: N/A

6.22 Date of isotope weight at the current location: —

6.23 Initial location of isotope: R - P - C

6.24 Previous location of isotope: —

6.25 Activities Related to isotope and purpose of its attachment 22.6-2 Standard Source (Calibration Source) [illegible]

6.26 Isotope Transfer: —

6.27 Date of Transfer: —

6.28 Transfer to location: —

6.29 Notes (Attachment 22.6-2 [illegible] Radio. H

Reporting Date: 23-4-1974

Reporting Authority: Radiation Protection Department

Name, address, affiliation, signature (Name, title)

(If not enough space information should be provided in attachment)

FORM OMV22 6

6. Isotopes in Iraq for applications as specified in Annex 4 of the OMV Plan*)

6.1 Report Number (Siana/yyyy-mm-dd):----------

6.2 Reference Date(yyyy-mm-dd):------ ----------

6.3 REporting Period(yyyy-mm-dd/yyyy-mm-dd):----------

6.4 Location of Isotope:--- ----------

6.4.1 Original name of F/I/S:----- ----------

6.4.2 Current Name of F/I/S:----------

6.5 Building or Location Number:--- ----------

666 Building or Location Name:-- ------ -- ----------

6.6.1 Original Name of Building or Location :----------

6.6.2 Current Name of Building or Location:----------

Reporting Date :----------

Reporting Authority :

(name / address/ affiliation)

Signature:

(name / title

FORM OMVZZ 6

---

6. Isotope in Iraq for applications as specified in Annex 4 of the OMV Plan*)

6.1 Report Number (Sigma YYYY-nn-dd):----------

6.2 Reference Date(YYYY-mm-dd):----------

6.3 Reporting Period(YYYY-mm-dd YYYY-mm-dd):----------

6.4 Location of Isotope:----------

6.4.1 Original name of I.A.:----------

6.4.2 Current Name of I.A.:----------

6.5 Building or Location Number:----------

6.6 Building or Location Name:----------

6.6.1 Original Name of Building or Location:----------

6.6.2 Current Name of Building or Location:----------

Reporting Date:----------

Reporting Authority:

(name \ address \ affiliation)

Signature:

(name \ title

Annex 22.6 CMY ' nnn' Description of isotopes

A seperate Annex is to be attached to form CMv22.6 in respect of each isotope or batch of isotopes which have the same specifications .

6.7 Report Number : —

6.8 Annex Number (22.6 nnn) : —

6.9 Room Number : Radiation Protection center

6.10 Isotope (11) : 1800 40

6.11 Isotope Name / Type : H-3

6.12 irradiation status : β-

6.13 Number of Items : 1

6.14 Chemical Composition : unknown

6.15 Physical form : Liquid

6.16 Radioactivity Level : 0.06 Mci/gm (1.7.85)

6.17 Weight of Isotope :

6.18 Packaging : Bottle (glass)

6.19 Producer of isotope : Amersham U.K.

6.20 supplier of isotope :

6.21 Date of initial Receipt or production in Iraq :

6.22 Date of isotppe Resipt of the current Location :

6.23 Initial Location of isotope : Radiation protection center

6.24 Previous Location of isotope :

6.25 Activities Related to isotope and purposes of use (Attachment 22.6-1 standard source (L.S.C) ' nnn')

6.26 Isotope Transfer : —

6.27 Date of Transfer : —

6.28 Transfer to Location :

6.29 Notes (Attachment 22.6-2 ' nnn') :

Reporting Date ---- 23-4-96

Reporting Authority : R.P.C

Walida M. Shanshal
Env. Dep/Head
Signature

name/ address (affiliation) (Name title)

(If not enough space information should be provided in attachments)

بسم الله الرحمن الرحيم

جمهوريه العراق

وزارة الصناعه والمعادن

منشأه نصر للصناعات الميكانيكيه

قسم الرقابه الوطنيه

العدد/ ٥٧

التاريخ ٢٧/١/١٩٩٦

(سري)

الى / مديرية الرقابه الوطنية

م / اعلان

طيا الاعلان OMV 22.5 المطلوبه نتيجه لوضع ختم جديد لأول مره يحمل الرقم (IAEA 148953) على الماكنه DEA IOTA1203 من قبل الفريق 26 - NMG برئاسه مايكل بريمايستر يوم الاربعاء ١٩٩٦/١/٢٤.. والتي تحمل الرقم (S/N00607) الموجوده في معمل القوالب / مختبر السيطره النوعيه .

للتفضل بالاطلاع وتأشير ذلك ... مع التقدير

المدير العام

جبار كاظم عبد

١٩٩٦/١/٢٧

صوره منه الى/-

- قسم الرقابه الوطنيه / مع الاوليات.

سلوى ١/٢٥ (رقابه ٨٠)

مركز التهوين

مركز التهوين

FORM OMV22.5/Mod.2 DRAFT 1994-12-08

5. Equipment and Equipment Components in Iraq specified in Annex 3 of the OMV plan
(All fields are "text" type unless specified differently)

		FIELD NAME
5.0	Site Code Name: Nasser state Est.	SITE_CODE
5.1	Report Number (EQ/nnn/yyyy-mm-dd): DEA/001/1996.01.24	REP_NO
5.2	Reference Date (yyyy-mm-dd): None.	REF_DATE
5.3	Reporting Period (yyyy-mm-dd/yyyy-mm-dd): New (Demand NMG.96)	REPT_PERD
5.4	Location of Equipment or its Components:	
	5.4.1 Original Name of F/I/S: Nasser state Est.	OR_FAC_NAM
	5.4.2 Current Name of F/I/S: Nasser state Est.	CR_FAC_NAM
5.5	Building or Location Number: 25	BLD_NO
5.6	Building or Location Name:	
	5.6.1 Original Name of Building or Location: CTRP/Production Hall	OR_BLD_NAM
	5.6.2 Current Name of Building or Location: CTRP/Production Hall	CR_BLD_NAM
5.7	Status of Equipment Transaction:	STAT_TRANS
5.8	Sequential Equipment Number (22.5-'nnn'):	SEQUEN_NO
5.9	Room Number/Name: CTRP / Measuring Room.	ROOM_NO
5.10	Equipment ID: 3D Measuring Machine.	EQUIP_ID
5.11	Equipment Type: DEA.	EQUIP_TYPE
5.12	Reference to Annex 3 of OMV Plan: 54	REF_ANX3
5.13	Model of Equipment: IOTA 1203.	EQUIP_MODL
5.14	Serial Number of Equipment Unit: 00607	SERIAL_NUM
5.15	Operational Status: Failure.	OPERT_STAT
5.16	Equipment Characteristics and Specifications: Max Length 1200 MM.	EQUIP_SPEC
5.17	Number of Items: 1	ITEMS_NUMB
5.18	Producer of Equipment: DEA - ITALY.	PRODUCER
5.19	Supplier of Equipment: DEA - ITALY.	SUPPLIER
5.20	Date of Initial Receipt or Production in Iraq: 1990	IN_SPL_DAT
5.21	Initial Location of Equipment: Nasser state Est.	INI_LOC
5.22	Previous Location of Equipment: Nasser state Est.	PREV_LOC
5.23	Date of Receipt at the Current Location: 1990	CR_RCT_DAT
5.24	Activities Related to Equipment and Purposes of Use (*Memo*): None	ACTIVITIES
5.25	Equipment Transferred: None.	EQUIP_TRNS
5.26	Date of Transfer: None.	TRANS_DATE
5.27	Transfer to Location: None.	TRANS_TO
5.28	Notes (*Memo*): IAEA 148953	NOTES
5.29	Reporting Date: 1996.01.24	REPT_DATE
5.30	Reporting Authority/Organization (name/address/affiliation): Nasser.	REPT_AUTH
5.31	Signature (Name/Title): Engineer Mazin Zakaria.	PERS_SIGN

منشاة نصر العامة للصناعات الميكانيكية

الرقم: ٥٧

التاريخ ٢٧/١/١٩٦٧

بسم الله الرحمن الرحيم

هيئة التصنيع العسكري

مصنع الرضوان

العدد / ٤٢٩/ ٢

التاريخ / ٢ / ٧ / ٩٦

الى / مديرية الرقابه الوطنيه

م / معلومات

=========

نرسل اليكم كاسيت حسابي عدد / ٢ موضحا فيه المعلومات المطلوبه للفتره من

١٥/ ١/ ١٩٩٦ ولغاية ١٥/ ٧/ ١٩٩٦

للتفضل بالاطلاع واتخاذ مايلزم . . . مع التقدير

حسين عطيه حمودي

مدير المصنع

نسخه منه الى / -

==========

اضبارة الرقابه

منشأة عقبة بن نافع العامة

مذكرة داخلية

التاريخ / / ١٩

من ..... الى .....

بسم الله الرحمن الرحيم
جمهورية العراق

رئاسة الجمهورية
هيئة التصنيع العسكري
المنشأة العامة لتصاميم
العمليات الانتاجية

العدد / ٢١٧٢/٣٨/٨١
التاريخ: ٧/٧/١٩٩٦م

الى / مديرية الرقابة الوطنية
م / معلومات

نرفق بصحبة كتابنا المعلومات الخاصة بمنشاتنا للفترة من ١٩٨٩/١/١ ولغاية ١٩٩٦/٧/١٥ وفق استمارات (6-1).22 OMV محملة على اقراص مغناطيسية (عدد ٢) بناءا" على طلب اللجنة الدولية .

للتفضل بالاطلاع ... مع التقدير

الدكتور المهندس
محمود محمد حسن المظفر
المدير العام
١٩٩٦ / ٧ / ٧

نسخة منه الى/
- قسم الرقابة الوطنية / مع التقدير

وزارة ...الصناعة والتجارة...

المنشأة / ...مركز الرازي...

رقم السند

تاريخ السند : ١٩٩٦/٥/٢٨

رقم صفحة اليومية :

نقدا :

شيك رقم : ٥٧٠٨٩٦٥

رقم الحساب : ٦٩١٢٧

المصرف الاردن

سند صرف

المدفوع له : الشركة العامة لتوريد المستلزمات الطبية

وذلك عن : ثمن مواد كيماوية وعلمية ومستهلكات المختبر

المبلغ		المفردات		اسم الحساب	رقم الدليل المحاسبي		
فلس	دينار	فلس	دينار		٣	٤	٥
٧٢٢	١٥١٥			مشتريات مواد ولوازم مختبرية	٢	٩	١
		٧٢٢	١٥١٥	الحساب الشخصي			
				وذلك عن شراء مواد ولوازم من الشركة العامة وعلمية ومستهلكات المختبر صباحا			
٧٢٢	١٥١٥			المجموع فقط الف وخمسمائة وخمسة عشر دينارا و٧٢٢ فلسا			

اسم وتوقيع المنظم — اسم وتوقيع المحاسب — مدير الحسابات — اسم وتوقيع المدقق — المصادقة

اني الموقع ادناه استلمت من .....

٥/٢٨

مبلغا / قدره فقط .....

اسم المستلم — التوقيع

نموذج ٢/ن.م.م

-31-

ATTRACTIVE

22

SPECIALLY IMPORTED BY
SHOPPING CENTER
الأسواق المركزية
مستوردة
خصيصاً

اتفاقية حظر
الأسلحة البيولوجية
والتوكسينات الاستحواذية
وتدميرها

NOV 1

فصل (11)

esa®
international

S-70

وزاره الصناعه والمعـــادن
الشركه العامه لصناعه الادويه والمستلزمات الطبيه

العدد /١٢٢٢
التاريخ ١٩ /٢/ ١٩٩٥
القســـم/ الماليه/السيطره المخزنيه

٩٦
١٩٩٥/٧/١١

الى/ مركز الرازى
م/ تسديد مبلغ

ترتب بذميكم مبلغا وقدره (١٥١٥٫٧٢٢) الف وخمسمائه وخمسه عشر دينار ٧٢٢ فلسا عن قيمه المواد المجهزه بموجب مستندات الصرف المرقمه ١٢١٫١٢٠ في ٩٥/١/٢٤ ونرفق طيا نسختين من قائمه البيع المرقمه ٣٤١ في ٠٢/١٤
راجين تسديد المبلغ .... مع التقدير

خالد احمد محمد
المدير العام

نسخه منه الى
السجلات / ح/٧٥
السيطره المخزنيه

سنا ٢/١٨

الجمهورية العراقية

وزارة الصناعة والتصنيع العسكري

المنشأة العامة لصناعة الأدوية والمستلزمات الطبية

العدد

التاريخ

القسم

وزارة الصناعة الاردنية

المنشأة الرازي

التاريخ ٧/ ٧/ ١٩٩٥

مستند استلام مخزني

١٠٢٨

رقم القيد الحسابي

تاريخه / / ١٩

رقم واسم الحساب

رقم الاعتماد

تاريخ الفتح

مخزن الرازي

١٩٩٤/١٢/٢٨

الشركة العامة للصناعات الدوائية

رقم القائمة تاريخها ٢٤/ ١/ ١٩٩٥

التسلسل	اسم المادة ومواصفاتها	الرقم الرمزي	وحدة القياس	الكمية رقما	الكمية كتابة	سعر الوحدة الس	سعر الوحدة دينار	المبلغ الكلي فلس	المبلغ الكلي دينار
	Mag-Sulphat	—	Kg	5	خمسة فقط				
	pot. Hydroxide	—	Kg	3	ثلاثة فقط				
	Sod. Benzeate	—	Kg	0.500	نصف فقط				
	Sod. chloride	—	Kg	10	عشرة فقط				
	sod citrate	—	Kg	10	عشرة فقط				
	sod. Acetate Trihydrat	—	Kg	5	خمسة فقط				
	Tween 20	—	Kg	0.500	نصف فقط				

المجموع

المدير

امين المخزن

نموذج (١٥) ن . م . م

[illegible]

[illegible]

[illegible]

[illegible]

[illegible]

[illegible] 5 kg — Mag. Sulphat

[illegible] 3 kg — pot. Hydroxide

[illegible] 0.500 kg — Sod. Benzoate

[illegible] 10 kg — Sod. Chloride

[illegible] 10 kg — Sod Citrate

[illegible] 5 kg — Sod. Acetate Trihydrate

[illegible] 0.500 kg — Tween 20

[illegible]

[illegible]

المنشأة العامة لصناعة الادوية والمستلزمات الطبية ـ سامراء

154014

النسخ
١- المشتري : الاولى والثانية
٢- حسابات المصروفات : الثالثة والرابعة
٣- السيطرة المخزنية : الخامسة
٤- الدفتر : السادسة

م ٠٠٣٤١

التاريخ ١٤ / ٢ / ١٩٩٥

الى السادة مركز الرازي

BW SME check
chemical test.
Al Razi Center

التسلسل	الرمز				سعر الوحدة دينار	سعر الوحدة فلس	القيمة دينار	القيمة فلس
		Mag. Sulph			٢	٦٦٠	٦٢	٠٥٤
		pot Hydro			١٢	١٥٦	١٨٦	٤٦٩
		Sod. Benzoate	Kg	٥٠٠	١٥	٩٢٢	٢١	١٦٤
		Sod. chloride	Kg	١٥	١٥	٥٦٦	١٠٠	٦٦٤
		Sod. citrate	Kg	١٥	٦٦	٩٦٤	٦٦٩	٩٤٤
		Sod. Acetate Trihdeet	Kg	٥	٤٨	٧٨٨	٢٤٢	٩٤٠
		Tween 20	Kg	٥٠٠	٨٤	٤٠٥	١٦٤	٨٠٩

جرت المادة حسب موافقة السيد مدير المصنع.

دقت المبلغ

المجموع فقط الف وخمسمائة وخمسة عشر دينار وسبعمائة واربعة وعشرون فلس

١٥١٥,٧٢٤

المنظم 30/7

المحاسب

المدقق

مدير الحسابات

نسخة المشتري

قسم الدراسات

دائرة الرقابة الوطنية

١٥ آيار ١٩٩٨

أحصائية عن المواقع الخاضعة للرقابة وحسب الانشطة

أولا- نشاط الصواريخ

هيئة التصنيع العسكري

١. منشاة الكرامة العامة / الوزيرية

٢. منشاة الكرامة العامة / الكاظمية

٣. منشاة الكرامة العامة / موقع الرفاه

٤. منشاة الرشيد العامة / المقر

٥. منشاة الرشيد العامة / مصنع المأمون

٦. منشاة الرشيد العامة / مصنع المعتصم والأثير

٧. منشاة الرشيد العامة / مصنع الأمين

٨. منشاة الرشيد العامة / مصنع ذوالفقار

٩. منشاة القعقاع العامة / مصنع صلاح الدين

١٠. منشاة القعقاع العامة / مخازن مواد RDX و HMX

١١. منشاة القعقاع العامة / المخازن المركزية

١٢. منشاة القعقاع العامة / محطة فحص النعمان

١٣. منشاة القعقاع العامة / وحدة فصل النظائر

١٤. منشاة القعقاع العامة / مصنع خالد

١٥. منشاة الكندي العامة

١٦. منشاة ٧ نيســـــان العامة

١٧. منشاة صدام العامة / المقر

١٨. منشاة صدام العامة / مصنع العامر

١٩. منشاة بدر العامة

٢٠. منشاة الحارث العامة

٢١. المنشأة العامة للمعدات الهندسية الثقيلة

٢٢. منشاة حطين العامة

٢٣. منشاة جابر بن حيان العامة

٢٤. منشاة النداء العامة / المقر

٢٥. منشأة النداء / مصنع النعمان

٢٦.منشاة القادسية العامة

٢٧.منشاة صلاح الدين العامة

٢٨.مركز البتاني

٢٩.مركز الميلاد

٣٠.مركز ابن فرناس/ النفق الهوائي

٣١.مركز الزحف الكبير

٣٢.مركز ابن سينا

٣٣.مصنع الفداء

٣٤.مصنع المنصور

٣٥.مصنع الرضوان

٣٦.معهد التحرير للحام

وزارة الصناعة والمعادن

٣٧.شركة ١٧ نيسان العامة

٣٨.شركة نصر العامة للصناعات الميكانيكية

٣٩.الشركة العامة للصناعات الكهربائية

وزارة الدفاع

٤٠.قيادة القوة الجوية – معمل تصليح المحركات النفاثة

ثانياً – النشاط البايولوجي

هيئة التصنيع العسكري

١. منشأة صلاح الدين العامة

٢. المنشأة العامة للمعدات الهندسية الثقيلة

٣. مركز سعد / مركز الزهراوي

٤. مصنع الزوراء

وزارة الصناعة والمعادن

٥. الشركة العامة لصناعة الأدوية والمستلزمات الطبية / المقر

٦. الشركة العامة لصناعة الأدوية والمستلزمات الطبية / مصنع أدوية سامراء

٧. الشركة العامة لصناعة الأدوية والمستلزمات الطبية / مصنع أدوية نينوى

٨. الشركة العامة لمنتوجات الالبان / معمل البان أبو غريب

٩. الشركة العامة لمنتوجات الالبان/ معمل حليب الأطفال

١٠. الشركة العامة لمنتوجات الالبان / معمل ألبان القادسية

١١. الشركة العامة لمنتوجات الالبان / معمل ألبان الموصل

١٢. الشركة العامة للسكر / معمل خميرة الموصل

١٣. الهيأة العامة للبحث والتطوير الصناعي – مركز ابن البيطار

١٤. الهيأة العامة للبحث والتطوير الصناعي – مركز ابن سينا A (لبحوث الادوية البشرية) (باب المعظم)

١٥. الهيأة العامة للبحث والتطوير الصناعي – مركز ابن سينا B (مشرع انتاج الادوية البيطرية) (التاجي)

١٦. الهيأة العامة للبحث والتطوير الصناعي – مركز الربيع للأبحاث الزراعية والغذائية

١٧. الهيأة العامة للبحث والتطوير الصناعي – مركز الرازي لانتاج العدد التشخيصية

وزارة التعليم العالي والبحث العلمي

١٨. جامعة بغداد / كلية العلوم – قسم علوم الحياة

١٩. جامعة بغداد / كلية العلوم – قسم التقنيات الحياتية

٢٠. جامعة بغداد / كلية الطب

٢١. جامعة بغداد / كلية الطب البيطري

٢٢. جامعة بغداد / كلية الزراعة

٢٣. جامعة بغداد / كلية التربية للبنات

٢٤. جامعة بغداد / كلية التربية ابن الهيثم

٢٥. جامعة بغداد / كلية الصيدلة

وزارة التجارة

٥٥.الشركة العامة لتجارة الحبوب / قسم السيطرة النوعية – مختبر فحص الحبوب (سايلو التاجي)

٥٦.الشركة العامة لتجارة المواد الغذائية / مختبرات السيطرة النوعية لفحص المواد الغذائية (جميلة)

٥٧.مختبر فحص وتحليل الاغذية (الجادرية)

وزارة الصحة

٥٨.الشركة العامة لتسويق الادوية والمستلزمات الطبية (كيماديا) / معهد المصول واللقاح

٥٩.الشركة العامة لتسويق الأدوية والمستلزمات الطبية / مخازن حي العدل

٦٠.الشركة العامة لتسويق الأدوية والمستلزمات الطبية / قسم الأستيراد

٦١.الشركة العامة لتسويق الأدوية والمستلزمات الطبية / قسم الصيانة

٦٢.الشركة العامة لتسويق الأدوية والمستلزمات الطبية / مخازن الدباش

٦٣.دائرة الوقاية الصحية / معهد بحوث التغذية

٦٤.دائرة الوقاية الصحية / معهد التدرن والامراض الصدرية

٦٥.دائرة الوقاية الصحية / مركز السيطرة على الامراض الانتقالية – قسم مختبرات الصحة العامة المركزي .

٦٦.مختبر الرقابة الدوائية والبايولوجية

٦٧.مركز صدام لبحوث السرطان والوراثة الطبية

٦٨.مدينة صدام الطبية / المختبرات التعليمية (يوجد فيها اجهزة خاضعة للرقابة تقدم اعلاناتها مع كلية طب بغداد)

٦٩.مستشفى الكاظمية التعليمي / المختبرات التعليمية (يوجد فيها اجهزة خاضعة للرقابة تقدم اعلاناتها مع كلية صدام الطبية)

٧٠.مستشفى اليرموك التعليمي / المختبرات التعليمية (يوجد فيها اجهزة خاضعة للرقابة تقدم اعلاناتها مع طب المستنصرية)

٧١.مستشفى صدام العام في الانبار / المختبرات التعليمية (يوجد فيها اجهزة خاضعة للرقابة تقدم اعلاناتها مع جامعة الانبار)

وزارة الزراعة

٧٢.شركة التجهيزات الزراعية

٧٣.الهيئة العامة لوقاية المزروعات / المقر

٧٤.الهيئة العامة لوقاية المزروعات – الطيران الزراعي

٧٥.الهيئة العامة للبيطرة / قسم الحمى القلاعية

٧٦.الهيئة العامة للبيطرة / مختبر التشخيص البيطري المركزي

٧٧.الهيئة العامة للبيطرة / المشروع الوطني للقضاء على الطاعون البقري

٧٨.الهيئة العامة للبيطرة / المشروع الوطني للسيطرة على مرض الاجهاض الساري (البروسيلا) والسل

مجلس الوزراء

٧٩.مركز أباء للأبحاث الزراعية

منظمة الطاقة الذرية

٨٠.منظمة الطاقة الذرية / التويثة

القطاع الخاص والمختلط

٨١.شركة الكندي لأنتاج اللقاحات والأدوية البيطرية (قطاع مختلط)

٨٢.شركة بغداد للصناعات الكحولية / معمل بيرة السنابل (قطاع مختلط)

٨٣.شركة بغداد للصناعات الكحولية / معمل كحول الخالص (قطاع مختلط)

٨٤.الشركة الوطنية للصناعات الغذائية / معمل بيرة شهرزاد (قطاع مختلط)

٨٥.الشركة الوطنية للصناعات الغذائية/ معمل سفن آب (قطاع مختلط)

٨٦.الشركة الوطنية للصناعات الغذائية/ معمل عصير يافا (قطاع مختلط)

٨٧.شركة كحول ميسان (قطاع مختلط)

٨٨.شركة الصنائع الكيمياوية العصرية (قطاع مختلط)

٨٩.شركة التقطير والمنتوجات الشرقية (قطاع خاص)

٩٠.شركة نينوى للمشروبات الغازية والكحولية / معمل بيرة شهيرة (قطاع خاص)

٩١.الشركة العربية لصناعات المضادات الحيوية ومستلزماتها (اكاي) "شركة عربية مساهمة"

ثالثاً – النشاط الكيمياوي

هيئة التصنيع العسكري

١. منشأة حطين العامة

٢. منشأة صلاح الدين العامة

٣. منشأة جابر بن حيان العامة

٤. منشأة القعقاع العامة

٥. منشأة ٧ نيسان العامة

٦. منشأة طارق العامة / المثنى الملغاة

٧. منشأة طارق العامة / موقع متروك (فلوجة–١)

٨. منشأة طارق العامة / مصنع الكلور (فلوجة–٢)

٩. منشأة الطارق العامة / مصنع المبيدات (فلوجة–٣)

١٠. منشأة القادسية العامة

١١. منشأة صدام العامة

١٢. منشأة اليرموك العامة

١٣. منشأة الرشيد العامة / مصنع المأمون

١٤. منشأة الرشيد العامة / مصنع ذو الفقار

١٥. منشأة الكرامة العامة / الوزيرية

١٦. منشأة الكرامة العامة / الكاظمية

١٧. مركز ابن سينا

١٨. مركز الزهراوي

١٩. مركز الزحف الكبير

٢٠. مركز ابن يونس

٢١. منشأة النداء / مصنع النعمان

٢٢. مصنع المنصور

٢٣. دائرة مشروع بيجي (الشرقاط)

وزارة الصناعة والمعادن

٢٤. الشركة الوطنية للصناعات الكيمياوية والبلاستيكية

٢٥. شركة القادسية للصناعات الكهربائية (ديالى)

٢٦. الشركة العامة للصناعات الجلدية

٢٧. الشركة العامة للصناعات الجلدية / مصنع الكوفة

٢٨. الشركة العامة للصناعات الجلدية / موقع سعيدة

٢٩. الشركة العامة لصناعة الفوسفات

٣٠.الشركة العامة لكبريت المشراق

٣١.شركة نصر العامة للصناعات الميكانيكية

٣٢.الشركة العامة لصناعة الأدوية والمستلزمات الطبية

٣٣.الشركة العامة للصناعات المطاطية (الديوانية)

٣٤.الشركة العامة للزيوت النباتية / مصنع الرشيد

٣٥.الشركة العامة للزيوت النباتية / مصنع المأمون

٣٦.الشركة العامة للأسمدة الجنوبية / خور الزبير

٣٧.الشركة العامة للأسمدة والبتروكيمياويات في المنطقة الشمالية / مصانع بيجي

٣٨.الشركة العامة للصناعات الورقية / مصنع ورق البصرة

٣٩.الشركة العامة للصناعات الورقية / مصنع ورق ميسان

٤٠.الشركة العامة للصناعات البتروكيمياوية (البصرة)

٤١.الشركة العامة لصناعة البطاريات

٤٢.الشركة العامة لصناعة الأطارات (نجف)

٤٣.شركة الفرات العامة للصناعات الكيمياوية / معمل حرير السدة

٤٤.شركة الأصباغ الحديثة

٤٥.شركة اور العامة للصناعات الهندسية

٤٦.الهيئة العامة للبحث والتطوير الصناعي / مركز ابن البيطار

٤٧.مشروع اسمدة أبي الخصيب

وزارة النفط

٤٨.المنشأة العامة لصناعة الغاز في المنطقة الشمالية (كركوك)

٤٩.المنشأة العامة لتصفية النفط في المنطقة الوسطى / مصفى الدورة

٥٠.المنشأة العامة لتصفية النفط في المنطقة الشمالية (بيجي)

٥١.المنشأة العامة لتصنيع النفط والغاز في المنطقة الجنوبية (البصرة)

٥٢.الشركة العربية لكيمياويات المنظفات / بيجي (مساهمة عربية)

٥٣.شركة نفط الشمال (كركوك)

٥٤.شركة نفط الجنوب (البصرة)

وزارة التعليم العالي والبحث العلمي

٥٥.جامعة بغداد / كلية الهندسة

٥٦.مؤسسة المعاهد الفنية / معهد تكنولوجيا – بغداد

وزارة الدفاع

٥٧.مديرية الصنف الكيمياوي / مدرسة ضباط الصنف الكيمياوي

وزارة الداخلية

٥٨.المنشأة العامة للماء والمجاري

وزارة الزراعة

٥٩.شركة التجهيزات الزراعية / المقر

٦٠.شركة التجهيزات الزراعية / مخازن ٧ نيسان

٦١.الهيئة العامة لوقاية المزروعات / المقر

٦٢.الهيئة العامة لوقاية المزروعات / مخازن مبيدات الصويرة

أمانة بغداد

٦٣.دائرة ماء بغداد / المقر

٦٤.دائرة ماء بغداد / مشروع ماء الكرخ

٦٥.دائرة ماء بغداد / مشروع ماء ٧ نيسان

٦٦.دائرة ماء بغداد / مشروع ماء الدورة

٦٧.دائرة ماء بغداد / مشروع ماء الكرامة

٦٨.دائرة ماء بغداد / مشروع ماء القادسية

٦٩.دائرة ماء بغداد / مشروع ماء الوثبة

٧٠.دائرة ماء بغداد / مشروع ماء الوحدة

٧١.دائرة ماء بغداد / مشروع ماء الرشيد

٧٢.دائرة ماء بغداد / الخزان الشمالي

٧٣.دائرة ماء بغداد / المجمعات

منظمة الطاقة الذرية

٧٤.منظمة الطاقة الذرية / التويثة

القطاع الخاص والمختلط

٧٥.شركة تدمر للدباغة

٧٦.شركة البركة للدباغة والصناعات الجلدية

٧٧.شركة العلياء للدباغة

٧٨.شركة النهروان للدباغة

٧٩.شركة الحاتم للدباغة وتصنيع الجلود

٨٠.شركة الوفاء الصناعية لتحضير ودباغة الجلود

٨١.شركة دباغة جواد رضا

٨٢.شركة الفرات لصناعة الجلود

٨٣.شركة الوسام لدباغة الجلود

٨٤.شركة الرافدين للدباغة وصناعة الجلود

٨٥.شركة بغداد لدباغة الجلود

٨٦.شركة العراق للدباغة وتصنيع الجلود

٨٧.شركة الغزال لدباغة الجلود

٨٨.شركة الصفوه لدباغة الجلود

٨٩.شركة البحر لدباغة الجلود

٩٠.شركة الاسد لدباغة الجلود

٩١.شركة الاخلاص لصناعة الجلود المحدودة

٩٢.شركة النمر للدباغة

٩٣.شركة عدن لدباغة الجلود

٩٤.شركة اوروك للدباغة والصناعات الجلدية

٩٥.شركة الادمة للدباغة / الموصل

٩٦.شركة الهلال للدباغة / الموصل

٩٧.شركة الدباغة الفنية / الموصل

٩٨.شركة الشمال للدباغة / الموصل

٩٩.شركة النازك للتجارة العامة

١٠٠.معمل الزيتون للسلفونيك

١٠١.معمل دباغة بابل

١٠٢.معمل دجلة للدباغة

١٠٣.معمل العائلة للسلفونيك

١٠٤.معمل الزوراء للدباغة

١٠٥.معمل البركة للسلفونيك

١٠٦.معمل السدرة للسلفونيك

١٠٧.معمل دباغة الاخوين

١٠٨.معمل دباغة جلود غني مهدي

١٠٩.معمل الرافدين لدباغة الجلود

١١٠.معمل دباغة الوفاء

١١١.معمل دباغة علي كشكول

رابعاً – النشاط النووي

هيئة التصنيع العسكري

١.منشأة الرشيد العامة / مصنع المأمون

٢.منشأة الرشيد العامة / مصنع الأمين

٣.منشأة الرشيد العامة / مصنع المعتصم والاثير

٤.منشأة الكـــــــــندي العامة / المقر

٥.منشاة الكـــــــــندي العامة / موقع الجزيرة

٦.منشأة القعقاع العامة

٧.منشأة النداء العامة / المقر

٨.منشأة النداء العامة / مصنع النعمان

٩.منشأة بدر العامة

١٠.منشأة أم المعارك العامة

١١.منشأة حطين العامة

١٢.منشأة صدام العامة / المقر

١٣.منشأة صدام العامة / مصنع العامر

١٤.منشأة القادسية العامة

١٥.منشأة الكرامة العامة / الوزيرية

١٦.منشأة الكرامة العامة / الكاظمية

١٧.منشأة الكرامة العامة / مخازن الشموخ

١٨.منشأة طارق العامة / مصنع الكلور (فلوجة –٢)

١٩.منشأة طارق العامة / مصنع المبيدات (فلوجة –٣)

٢٠.منشأة طارق العامة / المثنى الملغاة

٢١.منشأة الشهيد العامة

٢٢.منشأة اليرموك العامة

٢٣.منشأة العز العامة

٢٤.منشأة صلاح الدين العامة

٢٥.منشأة ٧ نيسان العامة

٢٦.المنشأة العامة للمعدات الهندسية الثقيلة

٢٧.مركز ابن سينا

٢٨.مركز الزحف الكبير

٢٩.مركز المجد

٣٠.مركز الميلاد

٣١.مركز التحدي

٣٢.مركز الباسل

٣٣.مركز السلامة والرقابة النوعية

٣٤.مركز الرافدين للحاسبات

٣٥.مركز ابن فرناس

٣٦.مركز الرازي

٣٧.مصنع الزوراء

٣٨.مصنع الرضوان

٣٩.مصنع السلام

٤٠.مصنع المنصور

٤١.مشروع بيجي/ الشرقاط

وزارة الصناعة والمعادن

٤٢.الشركة العامة لصناعة الفوسفات / المقر

٤٣.الشركة العامة لصناعة الفوسفات / منجم عكاشات

٤٤.الشركة العامة للمسح الجيولوجي / المقر

٤٥.الشركة العامة للمسح الجيولوجي / منجم ابو صخير

٤٦.الشركة العامة لصناعة السيارات

٤٧.الشركة العامة للنسيج الصوفي

٤٨.الشركة العامة للصناعات الكهربائية (الوزيرية)

٤٩.شركة ذات الصواري للصناعات الكيمياوية / مصنع الالياف الزجاجية (التاجي)

٥٠.شركة نصر العامة

٥١.شركة أور العامة

٥٢.شركة القادسية للصناعات الكهربائية (ديالى)

٥٣.شركة الصمود العامة للصناعات الفولاذية

٥٤.الشركة العامة للأسمدة الجنوبية / مصانع خور الزبير

٥٥.الشركة العامة للأسمدة والبتروكيمياويات في المنطقة الشمالية / مصانع بيجي

٥٦.الشركة العامة للسمنت الشمالية / معمل سمنت بادوش

٥٧.الشركة العامة للسمنت الشمالية / معمل سمنت حمام العليل

٥٨.الشركة العامة للسمنت الشمالية / معمل سمنت سنجار

٥٩.الشركة العامة للسمنت الجنوبية/ معمل سمنت كربلاء

٦٠.الشركة العامة للسمنت الجنوبية/ معمل سمنت الكوفة

٦١.الشركة العامة للسمنت الجنوبية/ معمل سمنت المثنى

٦٢.الشركة العامة للسمنت الجنوبية/ معمل سمنت السماوة

٦٣.الشركة العامة للسمنت العراقية/ معمل سمنت القائم

٦٤.الشركة العامة للسمنت العراقية/ معمل سمنت التأميم

٦٥.الشركة العامة للسمنت العراقية/ معمل سمنت الفلوجة

٦٦.الشركة العامة للسمنت العراقية/ معمل سمنت كبيسة

٦٧.شركة الفرات للصناعات الكيمياوية / معمل حرير السدة

٦٨.الشركة العامة للصناعات الميكانيكية

٦٩.الشركة العامة للصناعات البتروكيمياوية

٧٠.الشركة العامة للصناعات القطنية (الديوانية)

٧١.الشركة العامة للصناعات المطاطية (الديوانية)

٧٢.الشركة الوطنية للصناعات الكيمياوية والبلاستيكية

٧٣.الشركة العامة للحديد والصلب

٧٤.الشركة العامة لكبريت المشراق

٧٥.الشركة العامة للدخان العراقية

٧٦.الشركة العامة للمشروبات الغازية

٧٧.الشركة العامة لصناعة الأطارات (النجف)

٧٨.الشركة العامة للسمنت الجنوبية / معمل نورة كربلاء

٧٩.شركة بغداد للمشروبات الكحولية

٨٠.الشركة العامة للصناعات الورقية / معمل ورق البصرة

٨١.الشركة العامة للصناعات الورقية / معمل ورق ميسان

٨٢.المعهد المتخصص للصناعات الهندسية

وزارة النفط

٨٣.شركة نفط التأميم

٨٤.شركة نفط الشمال + ١١ موقع تابع لها

٨٥.شركة نفط الجنوب + ٢١ موقع تابع لها

٨٦.المنشأة العامة لصناعة الغاز في المنطقة الشمالية / غاز الشمال (التأميم)

٨٧.المنشأة العامة لتصنيع النفط والغاز في المنطقة الجنوبية / معمل تصفية الغاز (البصرة)

٨٨.المنشأة العامة لتصنيع النفط والغاز في المنطقة الجنوبية / معمل الغاز الطبيعي (البصرة)

٨٩.المنشأة العامة لتصفية النفط في المنطقة الشمالية / معمل الغاز (بيجي)

وزارة التعليم العالي والبحث العلمي

٩٠.جامعة بغداد / كلية التربية ابن الهيثم

٩١.جامعة بغداد / كلية التربية للبنات

٩٢.جامعة بغداد/ كلية الطب

٩٣.جامعة بغداد/ كلية الهندسة

٩٤.جامعة بغداد/ كلية الزراعة

٩٥.جامعة بغداد/ كلية العلوم

٩٦.جامعة الأنبار/ كلية العلوم

٩٧.جامعة الأنبار/ كلية الطب

٩٨.جامعة الانبار / كلية التربية

٩٩.جامعة الانبار / كلية التربية للبنات

١٠٠.جامعة البصرة/ كلية العلوم

١٠١.جامعة البصرة/ كلية التربية

١٠٢.جامعة البصرة/ مركزعلوم البحار

١٠٣.جامعة تكريت/ كلية الطب

١٠٤.جامعة تكريت/ كلية الهندسة

١٠٥.جامعة الموصل/ كلية العلوم

١٠٦.جامعة الموصل/ كلية التربية

١٠٧.جامعة الموصل/ كلية الزراعة

١٠٨.جامعة صدام / كلية العلوم

١٠٩.جامعة الكوفة/ كلية الطب

١١٠.جامعة بابل/ كلية العلوم

١١١.المركز القومي للحاسبات (لديه حاسبات خاضعة للرقابة مستلمة من موقع التويثة لذلك يقدم اعلاناته ضمن موقع التويثة)

وزارة الدفاع

١١٢.القوة الجوية / ميدان فحص الأسلحة الجوية

١١٣.القوة الجوية / قاعدة البكر الجوية

١١٤.مديرية الامور الطبية / مستشفى الرشيد العسكري

١١٥.مديرية الصنف الكيمياوي / مدرسة ضباط الصنف الكيمياوي

وزارة الصحة

١١٦.مستشفى الفاو

١١٧.مستشفى الطب والاشعاع الذري

١١٨.مركز الوقاية من الاشعاع

وزارة الداخلية

١١٩.مديرية الجنسية والأحوال المدنية / قسم الحاسبة (الخلاني)

وزارة الري

١٢٠.مشروع ري الجزيرة

١٢١.مشروع ري كركوك

امانة بغداد

١٢٢.دائرة ماء بغداد / مشروع ماء الكرخ

١٢٣.دائرة ماء بغداد / مشروع ماء ومجاري الرستمية

منظمة الطاقة الذرية

١٢٤.منظمة الطاقة الذرية / التوثيق

١٢٥.معهد تدريب وتطوير العاملين

اللجنة الأولمبية

١٢٦.اللجنة الأولمبية / المقر

خامساً – نشاط الاستيراد والتصدير

وزارة المالية

١.الهيئة العامة للكمارك – المقر

٢.الهيئة العامة للكمارك / مديرية كمرك المنطقة الوسطى – المقر

٣.مديرية كمرك المنطقة الوسطى / مديرية مخازن ابي غريب

٤.مديرية كمرك المنطقة الوسطى / مديرية كمرك معرض بغداد الدولي

٥.مديرية كمرك المنطقة الوسطى / مديرية كمرك السوق الحرة

٦.مديرية كمرك المنطقة الوسطى / مديرية كمرك القادسية في طريبيل

٧.مديرية كمرك المنطقة الوسطى / مديرية كمرك المنذرية

٨.مديرية كمرك المنطقة الوسطى / مديرية كمرك عرعر

٩.مديرية كمرك المنطقة الوسطى / مديرية كمرك النجف

١٠.مديرية كمرك المنطقة الوسطى / معاونية كمرك ديالى (خانقين)

١١.مديرية كمرك المنطقة الوسطى / معاونية كمرك القائم

١٢.مديرية كمرك المنطقة الوسطى / معاونية كمرك الوليد

١٣.مديرية كمرك المنطقة الوسطى / معاونية مخازن الحصوة

١٤.مديرية كمرك المنطقة الوسطى / دائرة كمرك مندلي

١٥.مديرية كمرك المنطقة الوسطى / دائرة كمرك كربلاء

١٦.مديرية كمرك المنطقة الوسطى / دائرة كمرك واسط

١٧.مديرية كمرك المنطقة الوسطى / دائرة كمرك الانبار

١٨.مديرية كمرك المنطقة الوسطى / دائرة كمرك سامراء

١٩.مديرية كمرك المنطقة الوسطى / دائرة كمرك الطوز

٢٠.مديرية كمرك المنطقة الوسطى / دائرة كمرك صلاح الدين

٢١.مديرية كمرك المنطقة الوسطى / دائرة كمرك الاسكندرية

٢٢.مديرية كمرك المنطقة الوسطى / مكتب كمرك تخمين البريد

٢٣.مديرية كمرك المنطقة الوسطى / مكتب كمرك مطار صدام الدولي

٢٤.الهيئة العامة للكمارك / مديرية كمرك المنطقة الشمالية – المقر

٢٥.مديرية كمرك المنطقة الشمالية / مديرية كمرك مركز الخليل

٢٦.مديرية كمرك المنطقة الشمالية / مديرية كمرك مركز ربيعة

٢٧.مديرية كمرك المنطقة الشمالية / مديرية كمرك مركز أربيل

٢٨.مديرية كمرك المنطقة الشمالية / معاونية كمرك التأميم

٢٩.مديرية كمرك المنطقة الشمالية / معاونية كمرك سنجار

٣٠.مديرية كمرك المنطقة الشمالية / معاونية كمرك دهوك

٣١.مديرية كمرك المنطقة الشمالية / معاونية كمرك السليمانية

٣٢.مديرية كمرك المنطقة الشمالية / دائرة كمرك تخمين البريد

٣٣.مديرية كمرك المنطقة الشمالية / دائرة كمرك معامل الشراب

٣٤.مديرية كمرك المنطقة الشمالية / دائرة كمرك سيد صادق

٣٥.مديرية كمرك المنطقة الشمالية / دائرة كمرك حلبجة

٣٦.مديرية كمرك المنطقة الشمالية / دائرة كمرك بنجوين

٣٧.مديرية كمرك المنطقة الشمالية / دائرة كمرك بشدر

٣٨.مديرية كمرك المنطقة الشمالية / دائرة كمرك دربنديخان

٣٩.مديرية كمرك المنطقة الشمالية / دائرة كمرك طويلة

٤٠.مديرية كمرك المنطقة الشمالية / ملاحظية كمرك راوندوز

٤١.الهيئة العامة للكمارك / مديرية كمرك المنطقة الجنوبية – المقر

٤٢.مديرية كمرك المنطقة الجنوبية / مديرية كمرك مركز سفوان

٤٣.مديرية كمرك المنطقة الجنوبية / مديرية كمرك أم قصر

٤٤.مديرية كمرك المنطقة الجنوبية / مديرية كمرك مخاز الفاو

٤٥.مديرية كمرك المنطقة الجنوبية / مديرية كمرك مخازن المعقل

٤٦.مديرية كمرك المنطقة الجنوبية / مديرية كمرك خور الزبير

٤٧.مديرية كمرك المنطقة الجنوبية / دائرة كمرك المثنى

٤٨.مديرية كمرك المنطقة الجنوبية / دائرة كمرك ذي قار

٤٩.مديرية كمرك المنطقة الجنوبية / دائرة كمرك ميسان

٥٠.مديرية كمرك المنطقة الجنوبية / دائرة كمرك القادسية

٥١.مديرية كمرك المنطقة الجنوبية / دائرة كمرك أبي فلوس

٥٢.مديرية كمرك المنطقة الجنوبية / دائرة كمرك تخمين البريد

٥٣.مديرية كمرك المنطقة الجنوبية / دائرة كمرك الميناء الجوي

وزارة النقل والمواصلات

٥٤.المنشأة العامة للموانئ العراقية – المقر

٥٥.المنشأة العامة للموانئ العراقية / ميناء أم قصر

٥٦.المنشأة العامة للموانئ العراقية / ميناء خور الزبير

٥٧.المنشأة العامة للموانئ العراقية / ميناء أبو فلوس

٥٨.المنشأة العامة للموانئ العراقية / ميناء البصرة (المعقل)

٥٩.المنشأة العامة للموانئ العراقية / ميناء الفاو

٦٠.المنشأة العامة للموانئ العراقية / ميناء البكر

٦١.المنشأة العامة للطيران المدني – المقر

٦٢.المنشأة العامة للطيران المدني / مطار صدام الدولي

٦٣.المنشأة العامة للطيران المدني / مطار البصرة الدولي

٦٤.المنشأة العامة للطيران المدني / مطار الموصل

قسم الدراسات

دائرة الرقابة الوطنية

١٥ آيار ١٩٩٨

أحصائية عن المواقع الخاضعة للرقابة وحسب عائديتها

أولاً- هيئة التصنيع العسكري

نشاط الصواريخ

١.منشاة الكرامة العامة / الوزيرية

٢.منشاة الكرامة العامة / الكاظمية

٣.منشاة الكرامة العامة / موقع الرفاه

٤.منشاة الرشيد العامة / المقر

٥.منشاة الرشيد العامة / مصنع المأمون

٦.منشاة الرشيد العامة / مصنع المعتصم والأثير

٧.منشاة الرشيد العامة / مصنع الأمين

٨.منشاة الرشيد العامة / مصنع ذوالفقار

٩.منشاة القعقاع العامة / مصنع صلاح الدين

١٠.منشاة القعقاع العامة / مخازن مواد RDX و HMX

١١.منشاة القعقاع العامة / المخازن المركزية

١٢.منشاة القعقاع العامة / محطة فحص النعمان

١٣.منشاة القعقاع العامة / وحدة فصل النظائر

١٤.منشاة القعقاع العامة / مصنع خالد

١٥.منشاة الكندي العامة

١٦.منشاة ٧ نيســـــان العامة

١٧.منشاة صدام العامة / المقر

١٨.منشاة صدام العامة / مصنع العامر

١٩.منشاة بدر العامة

٢٠.منشاة الحارث العامة

٢١.المنشأة العامة للمعدات الهندسية الثقيلة

٢٢.منشاة حطين العامة

٢٣.منشاة جابر بن حيان العامة

٢٤.منشاة النداء العامة / المقر

٢٥.منشأة النداء / مصنع النعمان

٢٦.منشاة القادسية العامة

٢٧.منشاة صلاح الدين العامة

٢٨.مركز البتاني

٢٩.مركز الميلاد

٣٠.مركز ابن فرناس/ النفق الهوائي

٣١.مركز الزحف الكبير

٣٢.مركز ابن سينا

٣٣.مصنع الفداء

٣٤.مصنع المنصور

٣٥.مصنع الرضوان

٣٦.معهد التحرير للحام

النشاط البايولوجي

٣٧.منشأة صلاح الدين العامة

٣٨.المنشأة العامة للمعدات الهندسية الثقيلة

٣٩.مركز سعد / مركز الزهراوي

٤٠.مصنع الزوراء

النشاط الكيمياوي

٤١.منشأة حطين العامة

٤٢.منشأة صلاح الدين العامة

٤٣.منشأة جابر بن حيان العامة

٤٤.منشأة القعقاع العامة

٤٥.منشأة ٧ نيسان العامة

٤٦.منشأة طارق العامة / المثنى الملغاة

٤٧.منشأة طارق العامة / موقع متروك (فلوجة-١)

٤٨.منشأة طارق العامة / مصنع الكلور (فلوجة-٢)

٤٩.منشأة الطارق العامة / مصنع المبيدات (فلوجة-٣)

٥٠.منشأة القادسية العامة

٥١.منشأة صدام العامة

٥٢.منشأة اليرموك العامة

٥٣.منشأة الرشيد العامة / مصنع المأمون

٥٤.منشأة الرشيد العامة / مصنع ذو الفقار

٥٥.منشأة الكرامة العامة / الوزيرية

٥٦.منشأة الكرامة العامة / الكاظمية

٥٧.مركز ابن سينا

٥٨.مركز الزهراوي

٥٩.مركز الزحف الكبير

٦٠.مركز ابن يونس

٦١.منشأة النداء / مصنع النعمان

٦٢.مصنع المنصور

٦٣.دائرة مشروع بيجي (الشرقاط)

النشاط النووي

٦٤.منشأة الرشيد العامة / مصنع المأمون

٦٥.منشأة الرشيد العامة / مصنع الأمين

٦٦.منشأة الرشيد العامة / مصنع المعتصم والاثير

٦٧.منشأة الكـــــــندي العامة / المقر

٦٨.منشاة الكـــــــندي العامة / موقع الجزيرة

٦٩.منشأة القعقاع العامة

٧٠.منشأة النداء العامة

٧١.منشأة بدر العامة

٧٢.منشأة أم المعارك العامة

٧٣.منشأة حطين العامة

٧٤.منشأة صدام العامة / المقر

٧٥.منشأة صدام العامة / مصنع العامر

٧٦.منشأة القادسية العامة

٧٧.منشأة الكرامة العامة / الوزيرية

٧٨.منشأة الكرامة العامة / الكاظمية

٧٩.منشأة الكرامة العامة / مخازن الشموخ

٨٠.منشأة طارق العامة / مصنع الكلور (فلوجة -٢)

٨١.منشأة طارق العامة / مصنع المبيدات (فلوج -٣)

٨٢.منشأة طارق العامة / المثنى الملغاة

٨٣.منشأة الشهيد العامة

٨٤.منشأة اليرموك العامة

٨٥.منشأة العز العامة

٨٦.منشأة صلاح الدين العامة

٨٧.منشأة ٧ نيسان العامة

٨٨.المنشأة العامة للمعدات الهندسية الثقيلة

٨٩.منشأة النداء العامة / مصنع النعمان

٩٠.مركز ابن سينا

٩١.مركز الزحف الكبير

٩٢.مركز المجد

٩٣.مركز الميلاد

٩٤.مركز التحدي للتطبيقات العلمية

٩٥.مركز الباسل

٩٦.مركز السلامة والرقابة النوعية

٩٧.مركز الرافدين للحاسبات

٩٨.مركز ابن فوناس

٩٩.مركز الرازي

١٠٠.مصنع الزوراء

١٠١.مصنع الرضوان

١٠٢.مصنع السلام

١٠٣.مصنع المنصور

١٠٤.مشروع بيجي/ الشرقاط

ثانياً – وزارة الصناعة والمعادن

نشاط الصواريخ

١.شركة ١٧ نيسان العامة

٢.شركة نصر العامة للصناعات الميكانيكية

٣.الشركة العامة للصناعات الكهربائية

النشاط البايولوجي

٤.الشركة العامة لصناعة الأدوية والمستلزمات الطبية / المقر

٥.الشركة العامة لصناعة الأدوية والمستلزمات الطبية / مصنع أدوية سامراء

٦.الشركة العامة لصناعة الأدوية والمستلزمات الطبية / مصنع أدوية نينوى

٧.الشركة العامة لمنتوجات الالبان / معمل البان أبو غريب

٨.الشركة العامة لمنتوجات الالبان/ معمل حليب الأطفال

٩.الشركة العامة لمنتوجات الالبان / معمل ألبان القادسية

١٠.الشركة العامة لمنتوجات الالبان / معمل ألبان الموصل

١١.الشركة العامة للسكر / معمل خميرة الموصل

١٢.الهيأة العامة للبحث والتطوير الصناعي – مركز ابن البيطار

١٣.الهيأة العامة للبحث والتطوير الصناعي – مركز ابن سينا A (لبحوث الادوية البشرية) (باب المعظم)

١٤.الهيأة العامة للبحث والتطوير الصناعي – مركز ابن سينا B (مشرع انتاج الادوية البيطرية) (التاجي)

١٥.الهيأة العامة للبحث والتطوير الصناعي – مركز الربيع للأبحاث الزراعية والغذائية

١٦.الهيأة العامة للبحث والتطوير الصناعي – مركز الرازي لانتاج العدد التشخيصية

النشاط الكيمياوي

١٧.الشركة الوطنية للصناعات الكيمياوية والبلاستيكية

١٨.شركة القادسية للصناعات الكهربائية (ديالى)

١٩.الشركة العامة للصناعات الجلدية

٢٠.الشركة العامة للصناعات الجلدية / مصنع الكوفة

٢١.الشركة العامة للصناعات الجلدية / موقع سعيدة

٢٢.الشركة العامة لصناعة الفوسفات

٢٣.الشركة العامة لكبريت المشراق

٢٤.شركة نصر العامة للصناعات الميكانيكية

٢٥.الشركة العامة لصناعة الأدوية والمستلزمات الطبية

٢٦.الشركة العامة للصناعات المطاطية (الديوانية)

٢٧.الشركة العامة للزيوت النباتية / مصنع الرشيد

٢٨.الشركة العامة للزيوت النباتية / مصنع المأمون

٢٩.الشركة العامة للأسمدة الجنوبية / خور الزبير

٣٠.الشركة العامة للأسمدة والبتروكيمياويات في المنطقة الشمالية / مصانع بيجي

٣١.الشركة العامة للصناعات الورقية / مصنع ورق البصرة

٣٢.الشركة العامة للصناعات الورقية / مصنع ورق ميسان

٣٣.الشركة العامة للصناعات البتروكيمياوية (البصرة)

٣٤.الشركة العامة لصناعة البطاريات

٣٥.الشركة العامة لصناعة الأطارات (نجف)

٣٦.شركة الفرات العامة للصناعات الكيمياوية / معمل حرير السدة

٣٧.شركة الأصباغ الحديثة

٣٨.شركة اور العامة للصناعات الهندسية

٣٩.الهيئة العامة للبحث والتطوير الصناعي / مركز ابن البيطار

٤٠.مشروع اسمدة أبي الخصيب

النشاط النووي

٤١.الشركة العامة للفوسفات / المقر

٤٢.الشركة العامة للفوسفات / منجم عكاشات

٤٣.الشركة العامة للمسح الجيولوجي / المقر

٤٤.الشركة العامة للمسح الجيولوجي / منجم ابو صخير

٤٥.الشركة العامة لصناعة السيارات

٤٦.الشركة العامة للنسيج الصوفي

٤٧.الشركة العامة للصناعات الكهربائية (الوزيرية)

٤٨.شركة ذات الصواري للصناعات الكيمياوية / مصنع الالياف الزجاجية (التاجي)

٤٩.شركة نصر العامة

٥٠.شركة أور العامة

٥١.شركة القادسية للصناعات الكهربائية (ديالى)

٥٢.شركة الصمود العامة للصناعات الفولاذية

٥٣.الشركة العامة للأسمدة الجنوبية / مصانع خور الزبير

٥٤.الشركة العامة للأسمدة والبتروكيمياويات في المنطقة الشمالية / مصانع بيجي

٥٥.الشركة العامة للسمنت الشمالية / معمل سمنت بادوش

٥٦.الشركة العامة للسمنت الشمالية / معمل سمنت حمام العليل

٥٧.الشركة العامة للسمنت الشمالية / معمل سمنت سنجار

٥٨.الشركة العامة للسمنت الجنوبية / معمل سمنت كربلاء

٥٩.الشركة العامة للسمنت الجنوبية / معمل سمنت الكوفة

٦٠.الشركة العامة للسمنت الجنوبية / معمل سمنت المثنى

٦١.الشركة العامة للسمنت الجنوبية / معمل سمنت السماوة

٦٢.الشركة العامة للسمنت العراقية / معمل سمنت القائم

٦٣.الشركة العامة للسمنت العراقية / معمل سمنت التأميم

٦٤.الشركة العامة للسمنت العراقية / معمل سمنت الفلوجة

٦٥.الشركة العامة للسمنت العراقية / معمل سمنت كبيسة

٦٦.شركة الفرات للصناعات الكيمياوية / معمل حرير السدة

٦٧.الشركة العامة للصناعات الميكانيكية

٦٨.الشركة العامة للصناعات البتروكيمياوية

٦٩.الشركة العامة للصناعات القطنية (الديوانية)

٧٠.الشركة العامة للصناعات المطاطية (الديوانية)

٧١.الشركة الوطنية للصناعات الكيمياوية والبلاستيكية

٧٢.الشركة العامة للحديد والصلب

٧٣.الشركة العامة لكبريت المشراق

٧٤.الشركة العامة للدخان العراقية

٧٥.الشركة العامة للمشروبات الغازية

٧٦.الشركة العامة لصناعة الأطارات (النجف)

٧٧.الشركة العامة للسمنت الجنوبية / معمل نورة كربلاء

٧٨.شركة بغداد للمشروبات الكحولية

٧٩.الشركة العامة للصناعات الورقية / معمل ورق البصرة

٨٠.الشركة العامة للصناعات الورقية / معمل ورق ميسان

٨١.المعهد المتخصص للصناعات الهندسية

ثالثاً – وزارة الدفاع

نشاط الصواريخ

١.قيادة القوة الجوية – معمل تصليح المحركات النفاثة

النشاط البايولوجي

٢.مستشفى الرشيد العسكري / وحدة المختبرات

٣.مستشفى الرشيد العسكري / مركز العوز المناعي

يقدمون اعلان واحد بعنوان مختبر الرشيد العسكري

٤.مديرية الامور الطبية / المختبر الطبي العسكري المركزي

النشاط الكيمياوي

٥.مديرية الصنف الكيمياوي / مدرسة ضباط الصنف الكيمياوي

النشاط النووي

٦.القوة الجوية / ميدان فحص الأسلحة الجوية

٧.القوة الجوية / قاعدة البكر الجوية

٨.مديرية الامور الطبية / مستشفى الرشيد العسكري

٩.مديرية الصنف الكيمياوي / مدرسة ضباط الصنف الكيمياوي

رابعاً – وزارة التعليم العالي والبحث العلمي

نشاط الصواريخ

لايوجد

النشاط البايولوجي

١.جامعة بغداد / كلية العلوم – قسم علوم الحياة

٢.جامعة بغداد / كلية العلوم – قسم التقنيات الحياتية

٣.جامعة بغداد / كلية الطب

٤.جامعة بغداد / كلية الطب البيطري

٥.جامعة بغداد / كلية الزراعة

٦.جامعة بغداد / كلية التربية للبنات

٧.جامعة بغداد / كلية التربية ابن الهيثم

٨.جامعة بغداد / كلية الصيدلة

٩.الجامعة المستنصرية / كلية العلوم – قسم علوم الحياة

١٠.الجامعة المستنصرية / كلية الطب

١١.جامعة تكريت / كلية الطب

١٢.جامعة الأنبار / كلية العلوم – قسم علوم الحياة

١٣.جامعة الأنبار / كلية التربية

١٤.جامعة الأنبار / كلية التربية للبنات

١٥.جامعة الأنبار / كلية الطب

١٦.جامعة بابل / كلية العلوم – قسم علوم الحياة

١٧.جامعة بابل / كلية الطب

١٨.جامعة الموصل / كلية العلوم – قسم علوم الحياة

١٩.جامعة الموصل / كلية الطب

٢٠.جامعة الموصل / كلية الطب البيطري

٢١.جامعة الموصل / كلية التربية

٢٢.جامعة الموصل / كلية الزراعة

٢٣.جامعة البصرة / كلية العلوم – قسم علوم الحياة

٢٤.جامعة البصرة / مركز علوم البحار

٢٥.جامعة البصرة / كلية الطب

٢٦.جامعة البصرة / كلية الزراعة

٢٧.جامعة البصرة / كلية التربية

٢٨.جامعة القادسية / كلية التربية

٢٩.جامعة القادسية / كلية الطب البيطري

٣٠.جامعة الكوفة / كلية الطب

٣١.الجامعة التكنولوجية / قسم الهندسة الكيمياوية

٣٢.جامعة صدام / كلية صدام الطبية

٣٣.جامعة صدام / كلية العلوم – قسم التقنيات الحياتية

٣٤.مؤسسة المعاهد الفنية / معهد التكنولوجيا – قسم الصناعات الكيمياوية (بغداد)

النشاط الكيمياوي

٣٥.جامعة بغداد / كلية الهندسة

٣٦.مؤسسة المعاهد الفنية / معهد تكنولوجيا – بغداد

النشاط النووي

٣٧.جامعة بغداد / كلية التربية ابن الهيثم

٣٨.جامعة بغداد / كلية التربية للبنات

٣٩.جامعة بغداد/ كلية الطب

٤٠.جامعة بغداد/ كلية الهندسة

٤١.جامعة بغداد/ كلية الزراعة

٤٢.جامعة بغداد/ كلية العلوم

٤٣.جامعة الأنبار/ كلية العلوم

٤٤.جامعة الأنبار/ كلية الطب

٤٥.جامعة الانبار / كلية التربية

٤٦.جامعة الانبار / كلية التربية للبنات

٤٧.جامعة البصرة/ كلية العلوم

٤٨.جامعة البصرة/ كلية التربية

٤٩.جامعة البصرة/ مركزعلوم البحار

٥٠.جامعة تكريت/ كلية الطب

٥١.جامعة تكريت/ كلية الهندسة

٥٢.جامعة الموصل/ كلية العلوم

٥٣.جامعة الموصل/ كلية التربية

٥٤.جامعة الموصل/ كلية الزراعة

٥٥.جامعة صدام / كلية العلوم

٥٦.جامعة الكوفة/ كلية الطب

٥٧.جامعة بابل/ كلية العلوم

٥٨.المركز القومي للحاسبات (لديه حاسبات خاضعة للرقابة من موقع التويثة لذلك يقدم اعلاناته ضمن موقع التويثة)

خامساً – وزارة التجارة

نشاط الصواريخ

لايوجد

النشاط البايولوجي

١.الشركة العامة لتجارة الحبوب / قسم السيطرة النوعية – مختبر فحص الحبوب (سايلو التاجي)

٢.الشركة العامة لتجارة المواد الغذائية / مختبرات السيطرة النوعية لفحص المواد الغذائية (جميلة)

٣.مختبر فحص وتحليل الاغذية (الجادرية)

النشاط الكيمياوي

لايوجد

النشاط النووي

لايوجد

سادساً – وزارة الصحة

نشاط الصواريخ

لايوجد

النشاط البايولوجي

١.الشركة العامة لتسويق الادوية والمستلزمات الطبية (كيماديا) / معهد المصول واللقاح

٢.الشركة العامة لتسويق الأدوية والمستلزمات الطبية / مخازن حي العدل

٣.الشركة العامة لتسويق الأدوية والمستلزمات الطبية / قسم الأستيراد

٤.الشركة العامة لتسويق الأدوية والمستلزمات الطبية / قسم الصيانة

٥.الشركة العامة لتسويق الأدوية والمستلزمات الطبية / مخازن الدباش

٦.دائرة الوقاية الصحية / معهد بحوث التغذية

٧.دائرة الوقاية الصحية / معهد التدرن والامراض الصدرية

٨.دائرة الوقاية الصحية / مركز السيطرة على الامراض الانتقالية – قسم مختبرات الصحة العامة المركزي

٩.مختبر الرقابة الدوائية والبايولوجية

١٠.مركز صدام لبحوث السرطان والوراثة الطبية

١١.مدينة صدام الطبية / المختبرات التعليمية (يوجد اجهزة خاضعة للرقابة تقدم اعلاناتها مع يقدم اعلاناته مع كلية طب بغداد)

١٢.مستشفى الكاظمية التعليمي / المختبرات التعليمية (يوجد اجهزة خاضعة للرقابة تقدم اعلاناتها مع كلية صدام الطبية)

١٣.مستشفى اليرموك التعليمي / المختبرات التعليمية (يوجد لديه اجهزة خاضعة للرقابة تقدم اعلاناتها مع طب المستنصرية)

١٤.مستشفى صدام العام في الانبار / المختبرات التعليمية (يوجد لديه اجهزة خاضعة للرقابة تقدم اعلاناتها مع جامعة الانبار)

النشاط الكيمياوي

لايوجد

النشاط النووي

١٥.مستشفى الفاو

١٦.مستشفى الطب والاشعاع الذري

١٧.مركز الوقاية من الاشعاع

سابعاً – وزارة الزراعة

نشاط الصواريخ

لايوجد

النشاط البايولوجي

١.شركة التجهيزات الزراعية

٢.الهيئة العامة لوقاية المزروعات / المقر

٣.الهيئة العامة لوقاية المزروعات – الطيران الزراعي

٤.الهيئة العامة للبيطرة / قسم الحمى القلاعية

٥.الهيئة العامة للبيطرة / مختبر التشخيص البيطري المركزي

٦.الهيئة العامة للبيطرة / المشروع الوطني للقضاء على الطاعون البقري

٧.الهيئة العامة للبيطرة / المشروع الوطني للسيطرة على مرض الاجهاض الساري (البروسيلا) والسل

النشاط الكيمياوي

٨.شركة التجهيزات الزراعية / المقر

٩.شركة التجهيزات الزراعية / مخازن ٧ نيسان

١٠.الهيئة العامة لوقاية المزروعات / المقر

١١.الهيئة العامة لوقاية المزروعات / مخازن مبيدات الصويرة

النشاط النووي

لايوجد

ثامناً – مجلس الوزراء

نشاط الصواريخ

لايوجد

النشاط البايولوجي

١.مركز أباء للأبحاث الزراعية

النشاط الكيمياوي

لايوجد

النشاط النووي

لايوجد

تاسعاً – منظمة الطاقة الذرية

نشاط الصواريخ

لايوجد

النشاط البايولوجي

١.منظمة الطاقة الذرية / التويثة

النشاط الكيمياوي

٢.منظمة الطاقة الذرية / التويثة

النشاط النووي

٣.منظمة الطاقة الذرية / التويثة

٤.معهد تدريب وتطوير العاملين

عاشراً – وزارة النفط

نشاط الصواريخ

لايوجد

النشاط البايولوجي

لايوجد

النشاط الكيمياوي

١.المنشأة العامة لصناعة الغاز في المنطقة الشمالية (كركوك)

٢.المنشأة العامة لتصفية النفط في المنطقة الوسطى / مصفى الدورة

٣.المنشأة العامة لتصفية النفط في المنطقة الشمالية (بيجي)

٤.المنشأة العامة لتصنيع النفط والغاز في المنطقة الجنوبية (البصرة)

٥.الشركة العربية لكيمياويات المنظفات / بيجي (مساهمة عربية)

٦.شركة نفط الشمال (كركوك)

٧.شركة نفط الجنوب (البصرة)

النشاط النووي

٨.شركة نفط التأميم

٩.شركة نفط الشمال + ١١ موقع تابع لها

١٠.شركة نفط الجنوب + ٢١ موقع تابع لها

١١.المنشأة العامة لصناعة الغاز في المنطقة الشمالية / غاز الشمال (التأميم)

١٢.المنشأة العامة لتصنيع النفط والغاز في المنطقة الجنوبية / معمل تصفية الغاز (البصرة)

١٣.المنشأة العامة لتصنيع النفط والغاز في المنطقة الجنوبية / معمل الغاز الطبيعي (البصرة)

١٤.المنشأة العامة لتصفية النفط في المنطقة الشمالية / معمل الغاز (بيجي)

حادي عشر – وزارة الداخلية

نشاط الصواريخ

لايوجد

النشاط البايولوجي

لايوجد

النشاط الكيمياوي

١.المنشأة العامة للماء والمجاري

النشاط النووي

٢.مديرية الجنسية والأحوال المدنية / قسم الحاسبة (الخلاني)

ثاني عشر – امانة بغداد

نشاط الصواريخ

لايوجد

النشاط البايولوجي

لايوجد

النشاط الكيمياوي

١.دائرة ماء بغداد / المقر

٢.دائرة ماء بغداد / مشروع ماء الكرخ

٣.دائرة ماء بغداد / مشروع ماء ٧ نيسان

٤.دائرة ماء بغداد / مشروع ماء الدورة

٥.دائرة ماء بغداد / مشروع ماء الكرامة

٦.دائرة ماء بغداد / مشروع ماء القادسية

٧.دائرة ماء بغداد / مشروع ماء الوثبة

٨.دائرة ماء بغداد / مشروع ماء الوحدة

٩.دائرة ماء بغداد / مشروع ماء الرشيد

١٠.دائرة ماء بغداد / الخزان الشمالي

١١.دائرة ماء بغداد / المجمعات

النشاط النووي

١٢.دائرة ماء بغداد / مشروع ماء الكرخ

١٣.دائرة ماء بغداد / مشروع ماء ومجاري الرستمية

خامس عشر – القطاع الخاص والمختلط

نشاط الصواريخ

لايوجد

النشاط البايولوجي

١.شركة الكندي لأنتاج اللقاحات والأدوية البيطرية (قطاع مختلط)

٢.شركة بغداد للصناعات الكحولية / معمل بيرة السنابل (قطاع مختلط)

٣.شركة بغداد للصناعات الكحولية / معمل كحول الخالص (قطاع مختلط)

٤.الشركة الوطنية للصناعات الغذائية / معمل بيرة شهرزاد (قطاع مختلط)

٥.الشركة الوطنية للصناعات الغذائية/ معمل سفن آب (قطاع مختلط)

٦.الشركة الوطنية للصناعات الغذائية/ معمل عصير يافا (قطاع مختلط)

٧.شركة كحول ميسان (قطاع مختلط)

٨.شركة الصنائع الكيمياوية العصرية (قطاع مختلط)

٩.شركة التقطير والمنتوجات الشرقية (قطاع خاص)

١٠.شركة نينوى للمشروبات الغازية والكحولية / معمل بيرة شهيرة (قطاع خاص)

١١.الشركة العربية لصناعات المضادات الحيوية ومستلزماتها (اكاي) "شركة عربية مساهمة"

النشاط الكيمياوي

١٢.شركة تدمر للدباغة

١٣.شركة البركة للدباغة والصناعات الجلدية

١٤.شركة العلياء للدباغة

١٥.شركة النهروان للدباغة

١٦.شركة الحاتم للدباغة وتصنيع الجلود

١٧.شركة الوفاء الصناعية لتحضير ودباغة الجلود

١٨.شركة دباغة جواد رضا

١٩.شركة الفرات لصناعة الجلود

٢٠.شركة الوسام لدباغة الجلود

٢١.شركة الرافدين للدباغة وصناعة الجلود

٢٢.شركة بغداد لدباغة الجلود

٢٣.شركة العراق للدباغة وتصنيع الجلود

٢٤.شركة الغزال لدباغة الجلود

٢٥.شركة الصفوه لدباغة الجلود

٢٦.شركة البحر لدباغة الجلود

٢٧.شركة الاسد لدباغة الجلود

٢٨.شركة الاخلاص لصناعة الجلود المحدودة

٢٩.شركة النمر للدباغة

٣٠.شركة عدن لدباغة الجلود

٣١.شركة اوروك للدباغة والصناعات الجلدية

٣٢.شركة الادمة للدباغة / الموصل

٣٣.شركة الهلال للدباغة / الموصل

٣٤.شركة الدباغة الفنية / الموصل

٣٥.شركة الشمال للدباغة / الموصل

٣٦.شركة النازك للتجارة العامة

٣٧.معمل الزيتون للسلفونيك

٣٨.معمل دباغة بابل

٣٩.معمل دجلة للدباغة

٤٠.معمل العائلة للسلفونيك

٤١.معمل الزوراء للدباغة

٤٢.معمل البركة للسلفونيك

٤٣.معمل السدرة للسلفونيك

٤٤.معمل دباغة الاخوين

٤٥.معمل دباغة جلود غني مهدي

٤٦.معمل الرافدين لدباغة الجلود

٤٧.معمل دباغة الوفاء

٤٨.معمل دباغة علي كشكول

النشاط النووي

لايوجد

ثالث عشر – وزارة الري

نشاط الصواريخ

لايوجد

النشاط البايولوجي

لايوجد

النشاط الكيمياوي

لايوجد

النشاط النووي

١.مشروع ري الجزيرة

٢.مشروع ري كركوك

رابع عشر – اللجنة الأولمبية

نشاط الصواريخ

لايوجد

النشاط البايولوجي

لايوجد

النشاط الكيمياوي

لايوجد

النشاط النووي

١.اللجنة الأولمبية / المقر